

Nasz znak: BA.6743.1597.2020.AR

Nowy Targ, 22 stycznia 2021 r.

Z A Ś W I A D C Z E N I E o przyjęciu zgłoszenia budowlanego

Na podstawie art. 217 § 2 pkt 2 ustawy z dnia 14 czerwca 1960 r. – Kodeks postępowania administracyjnego (jednolity tekst: Dz. U. z 2020 r., poz. 256 z późn. zm.), na wniosek Inwestora: Gminy Czorsztyn, ul. Gorczańska 3, 34-436 Maniowy, reprezentowanej przez pełnomocnika Panią Joannę Głowacz, ul. Kmietowicza 181b, 34-470 Czarny Dunajec, z dnia 20.01.2021 r.,

Starosta Nowotarski informuje, że

zgłoszenie złożone w dniu 30.11.2020 r. dotyczące zgłoszenia wykonania budowy obiektów małej architektury w miejscach publicznych – 2 x ławka, 4 x stacja naprawcza oraz stacja ładowania, 2 x grill, 2 x ławostół, na dz. ewid. nr 581 i 569/5 w m. Czorsztyn, 2666/469 w m. Kluszkowce, 5888/217 i 5888/214 w m. Maniowy, 3137/23 i 2190 w m. Sromowce Niżne, zostało przyjęte bez sprzeciwu w dniu 15.01.2021 r.

Otrzymują:

- 1. Pełnomocnik,
- 2. A/a.

Z up. STAROSTY

mgr inż. Krzysztof Łapsa
GŁÓWNY SPECJALISTA
ds. administracji
budowlano-architektonicznej

Klauzula informacyjna administratora danych osobowych

Zgodnie z art. 13 ust. 1 i ust. 2 ogólnego rozporządzenia o ochronie danych z dnia 27 kwietnia 2016 (UE) 2016/679 dalej zwane RODO informujemy:

1. Administratorem Pani/Pana danych osobowych przetwarzanych w Starostwie Powiatowym w Nowym Targu jest Starosta Nowotarski, ul. Bolesława Wstydlivego 14, 34-400 Nowy Targ.
2. Administrator wyznaczył Inspektora Ochrony Danych, z którym można się skontaktować za pomocą poczty elektronicznej: iod@nowotarski.pl lub telefonicznie 18 266 13 34.
3. Podanie przez Panią/Pana danych osobowych wynika z przepisów prawa i jest niezbędne do wypełnienia obowiązku prawnego ciążącego na administratorze (art. 6 ust. 1 lit. c RODO).
4. Na zasadach określonych w RODO posiada Pani/Pan prawo dostępu do treści swoich danych oraz prawo ich sprostowania, usunięcia, ograniczenia przetwarzania, prawo do przenoszenia danych i prawo wniesienia sprzeciwu, prawo wniesienia skargi do organu nadzorczego.

Pełna treść klauzuli informacyjnej zamieszczona jest na stronie internetowej Starostwa Powiatowego pod adresem www.nowotarski.pl, oraz w siedzibie Urzędu na tablicach ogłoszeń.

**ZGŁOSZENIE ROBÓT BUDOWLANYCH
NIE WYMAGAJĄCYCH POZWOLENIA NA BUDOWĘ**

Egzemplarz nr 1

NAZWA INWESTYCJI:	BUDOWA OBIEKTÓW MAŁEJ ARCHITEKTURY W MIEJSCACH PUBLICZNYCH – 2 x ŁAWKA, 2 x GRILL, 2 x ŁAWOSTÓŁ, 4 x STACJA NAPRAWCZA, ORAZ STACJI ŁADOWANIA w rozumieniu art. 2 pkt 27 ustawy z dnia 11 stycznia 2018 r. o elektromobilności i paliwach alternatywnych (Dz. U. z 2020 r. poz. 908) oraz punktów ładowania w rozumieniu art. 2 pkt 17 tej ustawy, z wyłączeniem infrastruktury ładowania drogowego transportu publicznego w rozumieniu art. 2 pkt 3 tej ustawy;
JEDN. EWIDENCYJNA / OBRĘB / NR DZ. EWID.	LOK. 1 OBRĘB: 121104_6.0008 / OBRĘB: 0008 CZORSZTYN 1:2880 / 581 LOK.2 OBRĘB: 121104_6.0008 / OBRĘB: 0008 CZORSZTYN 1:2880 / 569/5 LOK.3 OBRĘB: 121104_2.0003 / OBRĘB: 0003 KLUSZKOWCE / 2666/469 LOK.4 OBRĘB: 121104_2.0004 / OBRĘB: 0004 MANIOWY / 5888/217 LOK.5 OBRĘB: 121104_2.0004 / OBRĘB: 0004 MANIOWY / 5888/217 LOK.6 OBRĘB: 121104_2.0004 / OBRĘB: 0004 MANIOWY / 5888/214 LOK.7 OBRĘB: 121104_2.0006 / OBRĘB: 0006 SROMOWCE NIŻNE / 3137/23 LOK.8 OBRĘB: 121104_2.0006 / OBRĘB: 0006 SROMOWCE NIŻNE / 2190
GMINA:	GMINA CZORSZTYN
INWESTOR :	GMINA CZORSZTYN UL. GORCZAŃSKA 3 34-440 MANIOWY

BRANŻA	PROJEKTANCI	UPRAWNIENIA	NR EWID. IZBY	
ARCHITEKTURA	mgr inż. arch. Joanna Głowacz	Uprawnienia budowlane do projektowania bez ograniczeń w specjalności architektonicznej nr ewid. MPOIA/115/2019	MP - 2546	
ELEKTRYCZNA	mgr inż. Przemysław Stachoń	Uprawnienia budowlane do projektowania bez ograniczeń w specjalności elektrycznej w zakresie sieci, instalacji urządzeń elektrycznych i elektroenergetycznych nr ewid. MAP/0058/POOE/11	PDK/IE/0070/17	

PAŹDZIERNIK 2020

**STAROSTWO POWIATOWE
W NOWYM TARGU**
ul. Bolesława Wstydlwego 14
34-400 Nowy Targ

PRZYJĘTO BEZ SPRZECIWIU
W ZAKRESIE OBJĘTYM NINIEJSZYM ZGŁOSZENIEM

Nowy Targ, 15. 01. 2021 r.
po uzupełnieniu i korektach
14. 01. 2021 r.

Załącznik do zgłoszenia
znak: 69.6243.1599.2000.8
z dnia 20.10.2020 r.

Główny Specjalista
ds. administracji
budowlano-energetycznej
Lapsa
mgr inż. Krzysztof Lapsa

Załączniki:

- 1) oświadczenie, o którym mowa w art. 32 ust. 4 pkt 2 Prawa Budowlanego
- 2) Pełnomocnictwo
- 3) Opis techniczny str. 3-11
- 4) Izby, oświadczenia i uprawnienia str. 9-12
- 5) Projekt zagospodarowania działki lub terenu, wykonany przez projektanta posiadającego wymagane uprawnienia budowlane, w przypadku budowy, o której mowa w art. 29 ust. 1 pkt. 28.- obiektów małej architektury w miejscach publicznych str. 13-28
- 6) Rysunki str. 29-32
- 7) Mapa do celów projektowych w skali 1:500 Czorsztyń, dz. ewid. nr 581
- 8) Mapa do celów projektowych w skali 1:500 Czorsztyń, dz. ewid. nr 569/5
- 9) Mapa do celów projektowych w skali 1:500 Kluszkowce, dz. ewid. nr 2666/469
- 10) Mapa do celów projektowych w skali 1:500 Maniowy, dz. ewid. nr 5888/217
- 11) Mapa do celów projektowych w skali 1:500 Maniowy, dz. ewid. nr 5888/217
- 12) Mapa do celów projektowych w skali 1:500 Maniowy, dz. ewid. nr 5888/214
- 13) Mapa do celów projektowych w skali 1:500 Sromowce Niżne, dz. ewid. nr 3137/23
- 14) Mapa do celów projektowych w skali 1:500 Sromowce Niżne, dz. ewid. nr 2190
- 15) Warunki techniczne przyłączenia Tauron Dystrybucja z dnia 15.12.2020r nr: WP/110701/2020/O0R06
- 16) Warunki techniczne przyłączenia Tauron Dystrybucja z dnia 15.12.2020r nr: WP/110692/2020/O0R06
- 17) Warunki techniczne przyłączenia Tauron Dystrybucja z dnia 15.12.2020r nr: WP/110696/2020/O0R06
- 18) Deklaracja zgodności
- 19) Pozytywna opinia lokalizacji przedmiotowej inwestycji Wójta Gminy Czorsztyń z dnia 20.11.2020r. znak: IRG.670.5.2020r.
- 20) Pismo PGW Wody Polskie z dnia: 12.01.2020r. znak: KR.RPP.603.359.1.2020.AP

1. DANE OGÓLNE

1.1. Inwestor:

- Gmina Czorsztyn ul. Gorczańska 3 34-440 Maniowy

1.2. Biuro projektowe:

- roGEO Studio Architektura i Geodezja 34-470 Czarny Dunajec

1.3. Podstawa prawna sporządzonej dokumentacji projektowej

1	Umowa zawarta między projektantem i inwestorem	
2	Ustawa z dnia 7 lipca 1994 r. – Prawo budowlane (t.j. Dz.U. z 2019 r. poz. 1186)	z późniejszymi zmianami
3	Rozporządzenie Ministra Infrastruktury z dnia 12 kwietnia 2002 r. w sprawie warunków technicznych, jakim powinny odpowiadać budynki i ich usytuowanie (t.j. Dz.U. z 2019 r. poz. 1065)	z późniejszymi zmianami
4	Ustawa z dnia 11 stycznia 2018 r. o elektromobilności i paliwach alternatywnych (Dz.U. 2018 poz. 317)	z późniejszymi zmianami
5	Ustawa z dnia 21 marca 1985 r. o drogach publicznych (t.j. Dz.U. 2018 poz. 2068).	z późniejszymi zmianami
6	Ustawa z dnia 4 lutego 1994 r. o prawie autorskim i prawach pokrewnych (t.j. Dz.U. 2019 poz. 1231).	z późniejszymi zmianami
7	Przywołane w dokumentacji normy projektowe	
8	Wizja lokalna w terenie	
9	Obowiązujące akty prawa miejscowego	
10	Aktualna mapa sytuacyjno-wysokościowa do celów projektowych w skali 1:500 sporządzona przez geodetę uprawnionego	

1.4. Rodzaj wykonywanych robót

- Celem niniejszego opracowania jest zgłoszenie budowy obiektów małej architektury w miejscu publicznym
- obiekt małej architektury – należy przez to rozumieć niewielkie obiekty, a w szczególności:
 - kultu religijnego, jak: kapliczki, krzyże przydrożne, figury,
 - posągi, wodotryski i inne obiekty architektury ogrodowej,
 - użytkowe służące rekreacji codziennej i utrzymaniu porządku, jak: piaskownice, huśtawki, drabinki, śmietniki;
 (w rozumieniu Ustawy z dnia 7 lipca 1994 r. – Prawo budowlane (t.j. Dz.U. z 2019 r. poz. 1186 z późn. Zm.)
- stacja ładowania:
 - urządzenie budowlane obejmujące punkt ładowania o normalnej mocy lub punkt ładowania o dużej mocy, związane z obiektem budowlanym, lub
 - wolnostojący obiekt budowlany z zainstalowanym co najmniej jednym punktem ładowania o normalnej mocy lub punktem ładowania o dużej mocy – wyposażone w oprogramowanie umożliwiające świadczenie usług ładowania, wraz ze stanowiskiem postojowym oraz instalacją prowadzącą od punktu ładowania do przyłącza elektroenergetycznego;
 (w rozumieniu art. 2 pkt 27 ustawy z dnia 11 stycznia 2018 r. o elektromobilności i paliwach

1.5. Miejsce.

- Projektuje się 8 lokalizacji w Gminie Czorsztyn, w powiecie nowotarskim, w województwie małopolskim.

LOK. 1 OBREB: 121104 6.0008 / OBREB: 0008 CZORSZTYN 1:2880 / 581

LOK.2 OBREB: 121104 6.0008 / OBREB: 0008 CZORSZTYN 1:2880 / 569/5

LOK.3 OBREB: 121104 2.0003 / OBREB: 0003 KLUSZKOWCE / 2666/469

LOK.4 OBREB: 121104 2.0004 / OBREB: 0004 MANIOWY / 5888/217

LOK.5 OBREB: 121104 2.0004 / OBREB: 0004 MANIOWY / 5888/217

LOK.6 OBREB: 121104 2.0004 / OBREB: 0004 MANIOWY / 5888/214

LOK.7 OBREB: 121104 2.0006 / OBREB: 0006 SROMOWCE NIŻNE / 3137/23

LOK.8 OBREB: 121104 2.0006 / OBREB: 0006 SROMOWCE NIŻNE / 2190

1.6. Sposób wykonywania robót.

- **Lokalizacja nr 1**

LOK. 1 OBREB: 121104 6.0008 / OBREB: 0008 CZORSZTYN 1:2880 / 581

Projektuje się montaż **1 stacji naprawczej z wbudowaną stacją ładowania** przy chodniku.

1 x stacja naprawcza z wbudowaną stacją ładowania w kolorze grafitowym

Montaż stacji naprawczej kołkami rozporowymi do podłoża.

Projektuje się przyłącz do stacji ładowania wg odrębnego opracowania na mocy art. 29a Prawa Budowlanego.

Montaż stacji naprawczej kołkami rozporowymi do podłoża.

Stacja naprawcza z wbudowaną stacją ładowania przeznaczona jest dla obsługi rowerów. Stacja naprawcza wyposażona jest w pompkę do rowera oraz zestaw narzędzi podstawowych do naprawy rowerów. Stacja naprawcza posiada w górnej części zintegrowaną stację ładowania, o mocy 4 KW, jednofazową, wyposażoną w 3 gniazda ładujące. Szczegóły na rys. 19.

- **Lokalizacja nr 2**

LOK.2 OBREB: 121104 6.0008 / OBREB: 0008 CZORSZTYN 1:2880 / 569/5
Projektuje się montaż **1 ławki** przy ścieżce rowerowej.

1 x ławka

Projektuje się montaż 1 prefabrykowanej ławki betonowej, wykończonej listwami z drewna o gr. 4cm, impregnowanymi oraz malowanymi 2-krotnie lakierobejcą. Montaż ławki na zasadzie wkopania w podłoże nieutwardzonym. Ławka posiada przedłożone nogi przeznaczone na ten cel. Szczegóły na rys. 17

- **Lokalizacja nr 3**

LOK.3 OBREB: 121104 2.0003 / OBREB: 0003 KLUSZKOWCE / 2666/469

Projektuje się montaż **1 stacji naprawczej** przy budynku.

1 x stacja naprawcza z wbudowaną stacją ładowania w kolorze grafitowym

Montaż stacji naprawczej kołkami rozporowymi do podłoża.

Projektuje się przyłączyć do stacji ładowania wg odrębnego opracowania na mocy art. 29a Prawa Budowlanego.

Montaż stacji naprawczej kołkami rozporowymi do podłoża.

Stacja naprawcza z wbudowaną stacją ładowania przeznaczona jest dla obsługi rowerów. Stacja naprawcza wyposażona jest w pompkę do rowera oraz zestaw narzędzi podstawowych do naprawy rowerów. Stacja naprawcza posiada w górnej części zintegrowaną stację ładowania, o mocy 4 KW, jednofazową, wyposażoną w 3 gniazda ładujące. Szczegóły na rys. 19.

- **Lokalizacja nr 4**

LOK.4 OBREB: 121104 2.0004 / OBREB: 0004 MANIOWY / 5888/217

Projektuje się montaż **1 ławostółu oraz budowę grilla** przy ścieżce rowerowej, obok istniejącego miejsca obsługi rowerzystów.

1 x ławostół

Projektuje się montaż 1 prefabrykowanego ławostółu betonowego, o wymiarach 200x200 cm i wysokości 78 cm. Materiał: beton płukany C40/50 zbrojony stalą oraz mikrobrojeniem, pokryty kamieniem płukanym lub mieszanką grysów. Błat wykonany z betonu szlifowanego, impregnowanego lakierem ochronnym, obrzeża blatu wykończone są profilowaną listwą aluminiową. Siedziska wykonane z drewna świerkowego o grubości 4 cm, malowane dwukrotnie lakierobejcą. Montaż kotwami do podłoża. Szczegóły na rys. 18.

1 x grill

Projektuje się budowę grilla rekreacyjnego, przeznaczonego dla użytkowników ścieżki rowerowej. Grill w konstrukcji żelbetowej, obłożony kamieniem naturalnym na kleju mrozoodpornym. Wymiary grilla 215 x 70 cm, wysokość 215 cm. Szczegóły na rys. 20.

- **Lokalizacja nr 5**

LOK.5 OBREB: 121104 2.0004 / OBREB: 0004 MANIOWY / 5888/217

1 x stacja naprawcza

1 x stacja naprawcza z wbudowaną stacją ładowania w kolorze grafitowym

Montaż stacji naprawczej kołkami rozporowymi do podłoża.

Projektuje się przyłączyć do stacji ładowania wg odrębnego opracowania na mocy art. 29a Prawa Budowlanego.

Montaż stacji naprawczej kołkami rozporowymi do podłoża.

Stacja naprawcza z wbudowaną stacją ładowania przeznaczona jest dla obsługi rowerów. Stacja naprawcza wyposażona jest w pompkę do rowera oraz zestaw narzędzi podstawowych do naprawy rowerów. Stacja naprawcza posiada w górnej części zintegrowaną stację ładowania, o mocy 4 KW, jednofazową, wyposażoną w 3 gniazda ładujące. Szczegóły na rys. 19.

- **Lokalizacja nr 6**

LOK.6 OBREB: 121104 2.0004 / OBREB: 0004 MANIOWY / 5888/214

Projektuje się montaż **1 ławki** przy ścieżce rowerowej.

1 x ławka

Projektuje się montaż 1 prefabrykowanej ławki betonowej, wykończonej listwami z drewna o gr. 4cm, impregnowanymi oraz malowanymi 2-krotnie lakierobejcą. Montaż ławki na zasadzie wkopania w podłożu nieutwardzonym. Ławka posiada przedłożone nogi przeznaczone na ten cel. Szczegóły na rys. 17

- **Lokalizacja nr 7**

LOK.7 OBREB: 121104 2.0006 / OBREB: 0006 SROMOWCE NIŻNE / 3137/23

1 x stacja naprawcza z wbudowaną stacją ładowania w kolorze grafitowym

Montaż stacji naprawczej kołkami rozporowymi do podłoża.

Projektuje się przyłączyć do stacji ładowania wg odrębnego opracowania na mocy art. 29a Prawa Budowlanego.

Montaż stacji naprawczej kołkami rozporowymi do podłoża.

Stacja naprawcza z wbudowaną stacją ładowania przeznaczona jest dla obsługi rowerów. Stacja naprawcza wyposażona jest w pompkę do rowera oraz zestaw narzędzi podstawowych do naprawy rowerów. Stacja naprawcza posiada w górnej części zintegrowaną stację ładowania, o mocy 4 KW, jednofazową, wyposażoną w 3 gniazda ładujące. Szczegóły na rys. 19.

- **Lokalizacja nr 8**

LOK.8 OBREB: 121104 2.0006 / OBREB: 0006 SROMOWCE NIŻNE / 2190

Projektuje się montaż **1 ławostolu oraz budowę grilla** przy ścieżce rowerowej, obok istniejącego miejsca obsługi rowerzystów.

1 x ławostół

Projektuj się montaż 1 prefabrykowanego ławostolu betonowego, o wymiarach 200x200 cm i wysokości 78 cm. Materiał: beton płukany C40/50 zbrojony stalą oraz mikrozbrojeniem, pokryty kamieniem płukany lub mieszanką grysów. Błat wykonany z betonu szlifowanego, impregnowanego lakierem ochronnym, obrzeża blatu wykończone są profilowaną listwą aluminiową. Siedziska wykonane z drewna świerkowego o grubości 4 cm, malowane dwukrotnie lakierobejcą. Montaż kotwami do podłoża. Szczegóły na rys. 18.

1 x grill

Projektuj się budowę grilla rekreacyjnego, przeznaczonego dla użytkowników ścieżki rowerowej. Grill w konstrukcji żelbetowej, obłożony kamieniem naturalnym na kleju mrozoodpornym. Wymiary grilla 215 x 70 cm, wysokość 215 cm. Szczegóły na rys. 20.

1.7. Termin rozpoczęcia robót.

- Marzec 2021r.

1.8. Zestawienie powierzchni

- Inwestycja nie wpłynie na stosunek powierzchni zabudowy działki do powierzchni biologicznie czynnej. Nie projektuje się dodatkowych utwardzeń terenu, poza istniejącymi.

1.9. Dane informujące czy działka jest wpisana do rejestru zabytków oraz czy podlega ochronie na podstawie MPZP

- Teren znajduje się poza obszarami wpisanymi do rejestru zabytków oraz poza strefą nadzoru archeologicznego. W przypadku odkrycia w trakcie prac ziemnych przedmiotu, co do którego istnieje przypuszczenie, iż jest on zabytkiem archeologicznym należy wstrzymać roboty mogące uszkodzić lub zniszczyć odkryty przedmiot, odpowiednio zabezpieczyć oraz oznakować miejsce jego znalezienia oraz niezwłocznie zawiadomić Wojewódzki Urząd Ochrony Zabytków, Delegatura w Nowym Targu ul. Jana Kazimierza 22, a jeśli nie jest to możliwe Burmistrza Miasta i Gminy Szczawnica.

1.10. Dane określające wpływ eksploatacji górniczej na działkę.

- Teren inwestycji nie znajduje się na terenach górniczych w rozumieniu ustawy z dnia 9 czerwca 2011r. Prawo Geologiczne i Górnicze (Dz. U. z 2011 r. Nr 163 poz. 981).

1.11. Informacje i dane o charakterze i cechach istniejących i przewidywanych zagrożeń dla środowiska oraz higieny i zdrowia użytkowników.

- Inwestycja nie wpłynie negatywnie na środowisko.

2021-01- - 7



OŚWIADCZENIE

PROJEKTANTA O SPORZĄDZENIU PROJEKTU BUDOWLANEGO ZGODNIE Z OBOWIĄZUJĄCYMI PRZEPISAMI ORAZ ZASADAMI WIEDZY TECHNICZNEJ.

Dotyczy:

NAZWA INWESTYCJI:	BUDOWA OBIEKTÓW MAŁEJ ARCHITEKTURY W MIEJSCACH PUBLICZNYCH – 2 x ŁAWKI, 2 x GRILL, 2 x ŁAWOSTÓŁ, 4 x STACJE NAPRAWCZE ORAZ STACJI ŁADOWANIA w rozumieniu art. 2 pkt 27 ustawy z dnia 11 stycznia 2018 r. o elektromobilności i paliwach alternatywnych (Dz. U. z 2020 r. poz. 908) oraz punktów ładowania w rozumieniu art. 2 pkt 17 tej ustawy z wyłączeniem infrastruktury ładowania drogowego transportu publicznego w rozumieniu art. 2 pkt 3 tej ustawy,;
JEDN. EWIDENCYJNA / OBREB / NR DZ. EWID.	<p>LOK. 1 OBREB: 121104_6.0008 / OBREB: 0008 CZORSZTYN 1:2880 / 581</p> <p>LOK.2 OBREB: 121104_6.0008 / OBREB: 0008 CZORSZTYN 1:2880 / 569/5</p> <p>LOK.3 OBREB: 121104_2.0003 / OBREB: 0003 KLUSZKOWCE / 2666/469</p> <p>LOK.4 OBREB: 121104_2.0004 / OBREB: 0004 MANIOWY / 5888/217</p> <p>LOK.5 OBREB: 121104_2.0004 / OBREB: 0004 MANIOWY / 5888/217</p> <p>LOK.6 OBREB: 121104_2.0004 / OBREB: 0004 MANIOWY / 5888/214</p> <p>LOK.7 OBREB: 121104_2.0006 / OBREB: 0006 SROMOWCE NIŻNE / 3137/23</p> <p>LOK.8 OBREB: 121104_2.0006 / OBREB: 0006 SROMOWCE NIŻNE / 2190</p>
GMINA:	GMINA CZORSZTYN
INWESTOR :	GMINA CZORSZTYN UL. GORCZAŃSKA 3 34-440 MANIOWY

Ja niżej podpisana mgr inż. arch. Joanna Głowacz nr ewid. MPOIA/115/2019 oświadczam o sporządzeniu niniejszego zgłoszenia zgodnie z obowiązującymi przepisami i zasadami wiedzy technicznej.

mgr. inż. arch Joanna Głowacz Czarny Dunajec, 07.01.2020r.



OŚWIADCZENIE

PROJEKTANTA O SPORZĄDZENIU PROJEKTU BUDOWLANEGO ZGODNIE Z OBOWIĄZUJĄCYMI PRZEPISAMI ORAZ ZASADAMI WIEDZY TECHNICZNEJ.

Dotyczy:

NAZWA INWESTYCJI:	BUDOWA OBIEKTÓW MAŁEJ ARCHITEKTURY W MIEJSCACH PUBLICZNYCH – 2 x ŁAWKI, 2 x GRILL, 2 x ŁAWOSTÓŁ, 4 x STACJE NAPRAWCZE ORAZ STACJI ŁADOWANIA w rozumieniu art. 2 pkt 27 ustawy z dnia 11 stycznia 2018 r. o elektromobilności i paliwach alternatywnych (Dz. U. z 2020 r. poz. 908) oraz punktów ładowania w rozumieniu art. 2 pkt 17 tej ustawy z wyłączeniem infrastruktury ładowania drogowego transportu publicznego w rozumieniu art. 2 pkt 3 tej ustawy,;
JEDN. EWIDENCYJNA / OBREB / NR DZ. EWID.	LOK. 1 OBREB: 121104_6.0008 / OBREB: 0008 CZORSZTYN 1:2880 / 581 LOK.2 OBREB: 121104_6.0008 / OBREB: 0008 CZORSZTYN 1:2880 / 569/5 LOK.3 OBREB: 121104_2.0003 / OBREB: 0003 KLUSZKOWCE / 2666/469 LOK.4 OBREB: 121104_2.0004 / OBREB: 0004 MANIOWY / 5888/217 LOK.5 OBREB: 121104_2.0004 / OBREB: 0004 MANIOWY / 5888/217 LOK.6 OBREB: 121104_2.0004 / OBREB: 0004 MANIOWY / 5888/214 LOK.7 OBREB: 121104_2.0006 / OBREB: 0006 SROMOWCE NIŻNE / 3137/23 LOK.8 OBREB: 121104_2.0006 / OBREB: 0006 SROMOWCE NIŻNE / 2190
GMINA:	GMINA CZORSZTYN
INWESTOR :	GMINA CZORSZTYN UL. GORCZAŃSKA 3 34-440 MANIOWY

Ja niżej podpisana mgr inż. Przemysław Stachoń nr ewid. MAP/0058/POOE/11 oświadczam o sporządzeniu niniejszego zgłoszenia z obowiązującymi przepisami i zasadami wiedzy technicznej.

mgr. inż. Przemysław Stachoń Czarny Dunajec, 07.01.2020r.

mgr inż. Przemysław Stachoń
uprawnienie budowlane do projektowania bez
ograniczeń w zakresie instalacji i zakresie sieci,
instalacji urządzeń elektrycznych i
nr ewid. inżyniera 0058/11



Prawa autorskie zastrzeżone, lecznie z prawem reprodukcji lub udostępniania osobom trzecim niniejszego rysunku lub jego części bez upoważnienia Inwestora.

rogeo
STUDIO
ARCHITEKTURA I GEODEZJA

Piotr Głowacz
roGEO Studio Architektura i Geodezja
34-470 Czamy Dunajec ul. Kmietowicza 181 b
rogeo.pl@gmail.com ☎ 796261501
NIP: 7352579698 REGON: 386572556

Nazwa opracowania:
BUDOWA OBIEKTÓW MAŁEJ
ARCHITEKTURY W MIEJSCACH
PUBLICZNYCH PRZY
ISTNIEJĄCYCH ŚCIEŻKACH
ROWEROWYCH

Nazwa rysunku:
ORIENTACJA LOK. 1 CZORSZTYN

Funkcja:	Imię, Nazwisko:	Podpis:	Adres obiektu budowlanego:	Nr rys:
Projektant:	mgr inż. arch. Joanna Głowacz MPOIA/115/2019 MP-2546		DZ. EWID. NR 581	01
	Czamy Dunajec, 10.2020		Inwestor: Urząd Gminy Czorsztyn ul. Gorczańska 3 34-436 Maniowy	Skala: 1:2000

Woj.: małopolskie
 Powiat: nowotarski
 gmina: Czorsztyn
 Obreb: 121104_2.0008 Czorsztyn 1:2880
 GK.6640.6145.2020
 data: 10.2020
 Układ współrzędnych poziomych "2000/21"
 Układ odniesienia wysokości Kronsztad 86
 KM - ukl. 2000: 7.111.14.09.4.314.2.1;

MAPA DO CELÓW PROJEKTOWYCH

SKALA 1:500



Mapa powstała na podstawie mapy zasadniczej w skali 1:500.
 Granice wkreślono na podstawie mapy ewidencyjnej w skali 1:2880.
 Nie wyklucza się istnienia w terenie innych, nie wykazanych na niniejszej mapie urządzeń podziemnych, które nie były zgłoszone do inwentaryzacji.
 Nie badano służebności gruntowych - mapa pod projekt małej architektury oraz obiektów punktowych

Brak aktualnych uzgodnień ZUDP

----- Miejscowy Plan Zagospodarowania Przestzennego

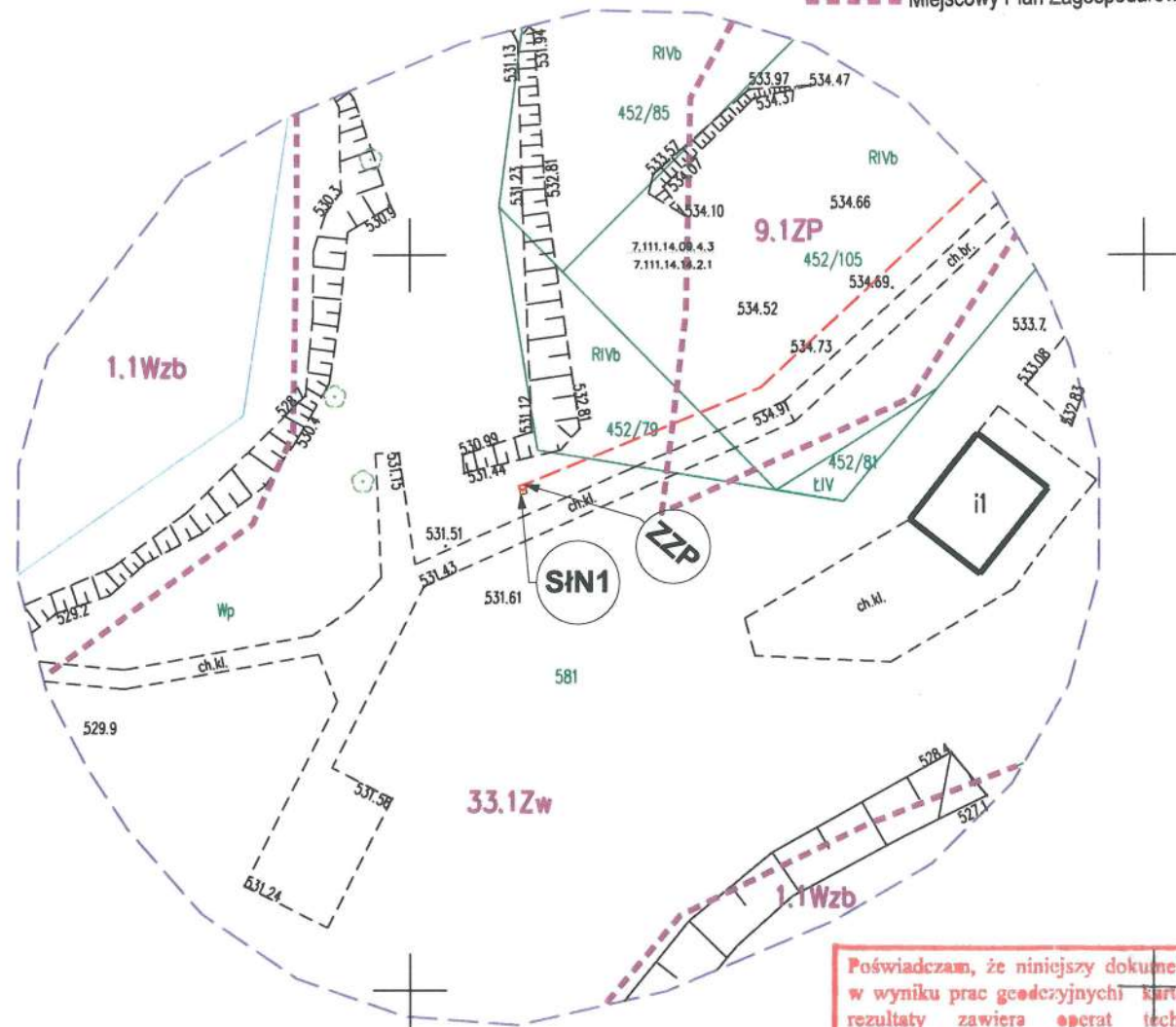

LEGENDA

- ZZŁ** ZESTAW ZŁĄCZO-POMIAROWY
wg odrębnego opracowania na mocy art. 29a PB
- SIN** STACJA ŁADOWANIA ZE STACJĄ NAPRAWCZĄ
- PRZEWIDYWANA TRASA PRZYŁĄCZA
wg odrębnego opracowania na mocy art. 29a PB
- Ł01** ŁAWKA
- ŁS1** ŁAWOSTÓŁ
- G01** GRILL

Można przetrzymać w Stacji
 uprzednio...
 należy uprzedzić...
 nr MAP/0058/POC/21

rogeo STUDIO
ARCHITEKTURA I GEODEZJA
 Piotr Głowacz
 roGEO Studio Architektura i Geodezja
 34-470 Czarny Dunajec ul. Kmiotowicza 181 b
 rogeo.pl@gmail.com 796261501
 NIP: 7352579698 REGON: 386572556

Poświadczam, że niniejszy dokument został opracowany w wyniku prac geodezyjnych i kartograficznych, których rezultaty zawiera operat techniczny pozytywnie zweryfikowany. Jednocześnie informuję, że jestem świadomy odpowiedzialności karnej za złożenie fałszywego oświadczenia.

Identyfikator zgłoszenia: <i>64.6640.6145.2020</i>	
Organ służby geodezyjnej, który otrzymał zgłoszenie: <i>starosta nowotarski</i>	
Wykonawca prac geodezyjnych: <i>roGEO Studio Architektura i Geodezja</i>	
Nr oraz data sporządzenia dokumentu, w którym wynik pozytywnej weryfikacji powyższych zgłoszeń: <i>Protokół Weryfikacji 64.6640.6145.20.0.1 z 20.10.2020</i>	
Imię i nazwisko oraz nr uprawnień zawodowych kierownika prac:	

rogeo STUDIO
ARCHITEKTURA I GEODEZJA
 mgr inż. Piotr Głowacz
 geodeta uprawniony
 nr upr. 22818

Potwierdzam za zgodność z oryginałem mapy do celów projektowych
 2021-01- -7
 Data

Joanna Głowacz
 architekt
 MP-2546

Prace autorskie zastrzeżone, łączenie z praniem reprodukcji lub udostępnianie osobom trzecim niniejszego rysunku lub jego części bez upoważnienia inwestora.

rogeo STUDIO
ARCHITEKTURA I GEODEZJA

Piotr Głowacz
 roGEO Studio Architektura i Geodezja
 34-470 Czarny Dunajec ul. Kmiotowicza 181 b
 rogeo.pl@gmail.com 796261501
 NIP: 7352579698 REGON: 386572556

Nazwa opracowania:
BUDOWA OBIEKTÓW MAŁEJ ARCHITEKTURY W MIEJSCACH PUBLICZNYCH PRZY ISTNIEJĄCYCH ŚCIEŻKACH ROWEROWYCH

Adres obiektu budowlanego:
 DZ. EWID. NR 581

Inwestor:
 Urząd Gminy Czorsztyn
 ul. Gorczańska 3 34-436
 Maniowy

Funkcja: Imię, Nazwisko: _____ Podpis: _____
 Projektant: mgr inż. arch. Joanna Głowacz
 MPOIA/115/2019 MP-2546

Nazwa rysunku: **PROJEKT ZAGOSPODAROWANIA TERENU LOK. 1 CZORSZTYN** Nr rys: **02** Skala: **1:500**

Czarny Dunajec, 10.2020 str. 14

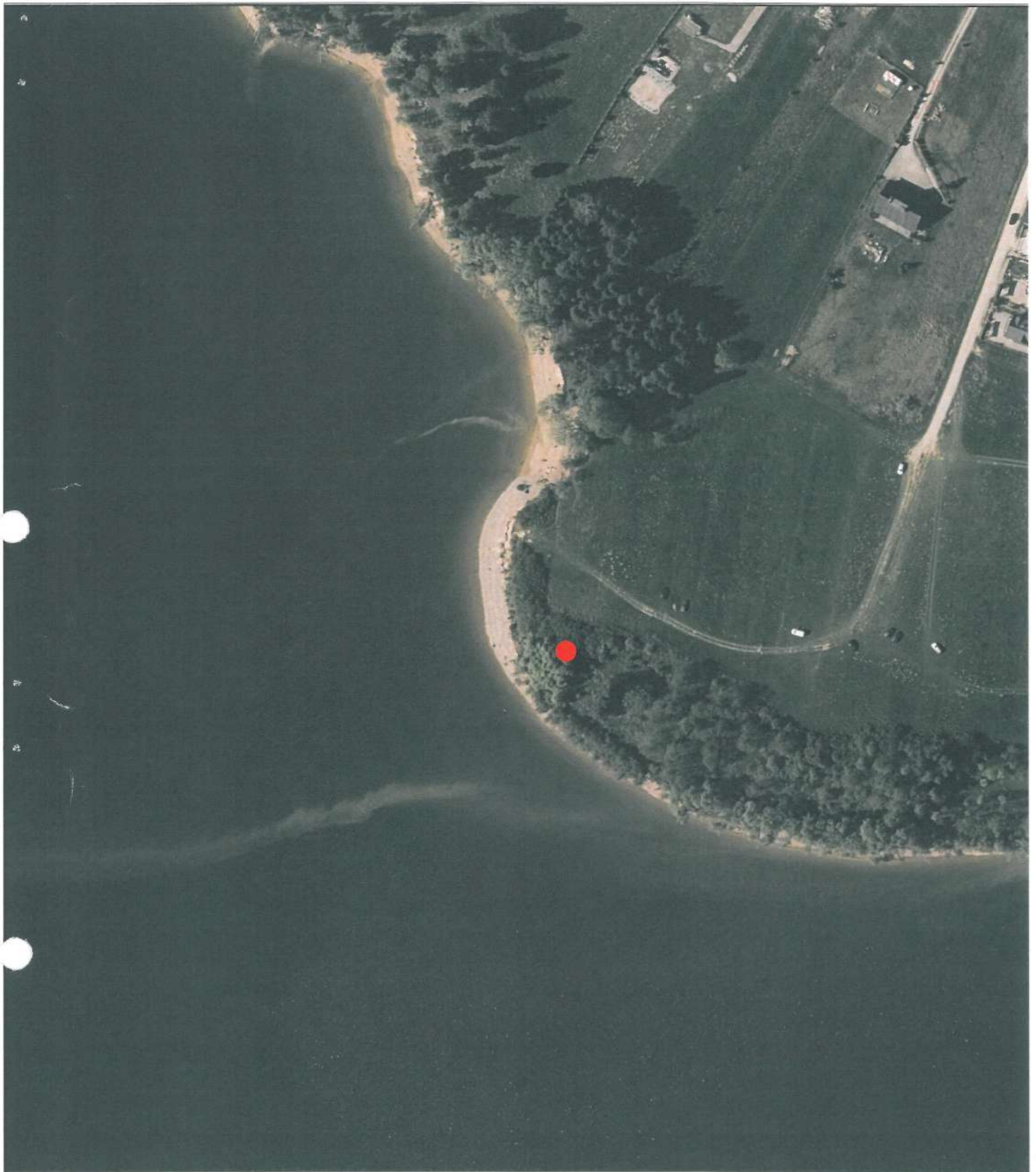

Prawa autorskie zastrzeżone, łącznie z prawem reprodukcji lub udostępniania osobom trzecim niniejszego rysunku lub jego części bez upoważnienia inwestora.

		<p>Piotr Głowacz roGEO Studio Architektura i Geodezja 34-470 Czarny Dunajec ul. Kmiotowicza 181 b rogeo.pl@gmail.com ☎ 796261501 NIP: 7352579698 REGON: 388572556</p>		<p>Nazwa opracowania: BUDOWA OBIEKTÓW MAŁEJ ARCHITEKTURY W MIEJSCACH PUBLICZNYCH PRZY ISTNIEJĄCYCH ŚCIEŻKACH ROWEROWYCH</p>		<p>Nazwa rysunku: ORIENTACJA LOK. 2 CZORSZTYN</p>	
<p>Funkcja: Imię, Nazwisko:</p>		<p>Podpis: </p>		<p>Adres obiektu budowlanego:</p>		<p>Nr rys: 03</p>	
<p>Projektant: mgr inż. arch. Joanna Głowacz MPOIA/115/2019 MP-2546</p>		<p></p>		<p>DZ. EWID. NR 569/5</p>		<p>Skala: 1:2000</p>	
<p>Czarny Dunajec, 10.2020</p>				<p>Inwestor: Urząd Gminy Czorsztyn ul. Gorczańska 3 34-436 Maniowy</p>			

Woj.: małopolskie
 Powiat: nowotarski
 gmina: Czorsztyn
 Obreb: 121104_2.0008 Czorsztyn 1:2880
 GK.6640.6147.2020
 data: 10.2020
 Układ współrzędnych poziomych "2000/21"
 Układ odniesienia wysokości Kronsztad 86
 KM - ukt. 2000: 7.111.14.09.3.3

MAPA DO CELÓW PROJEKTOWYCH

SKALA 1:500

Mapa powstała na podstawie mapy zasadniczej w skali 1:500.
 Granice określono na podstawie mapy ewidencyjnej w skali 1:2880.
 Nie wyklucza się istnienia w terenie innych, nie wykazanych na niniejszej mapie urządzeń podziemnych, które nie były zgłoszone do inwentaryzacji.
 Nie badano służebności gruntowych - mapa pod projekt małej architektury oraz obiektów punktowych

--- Miejscowy Plan Zagospodarowania Przestrzennego
 - proj. i - aktualne uzgodnienia ZUDP

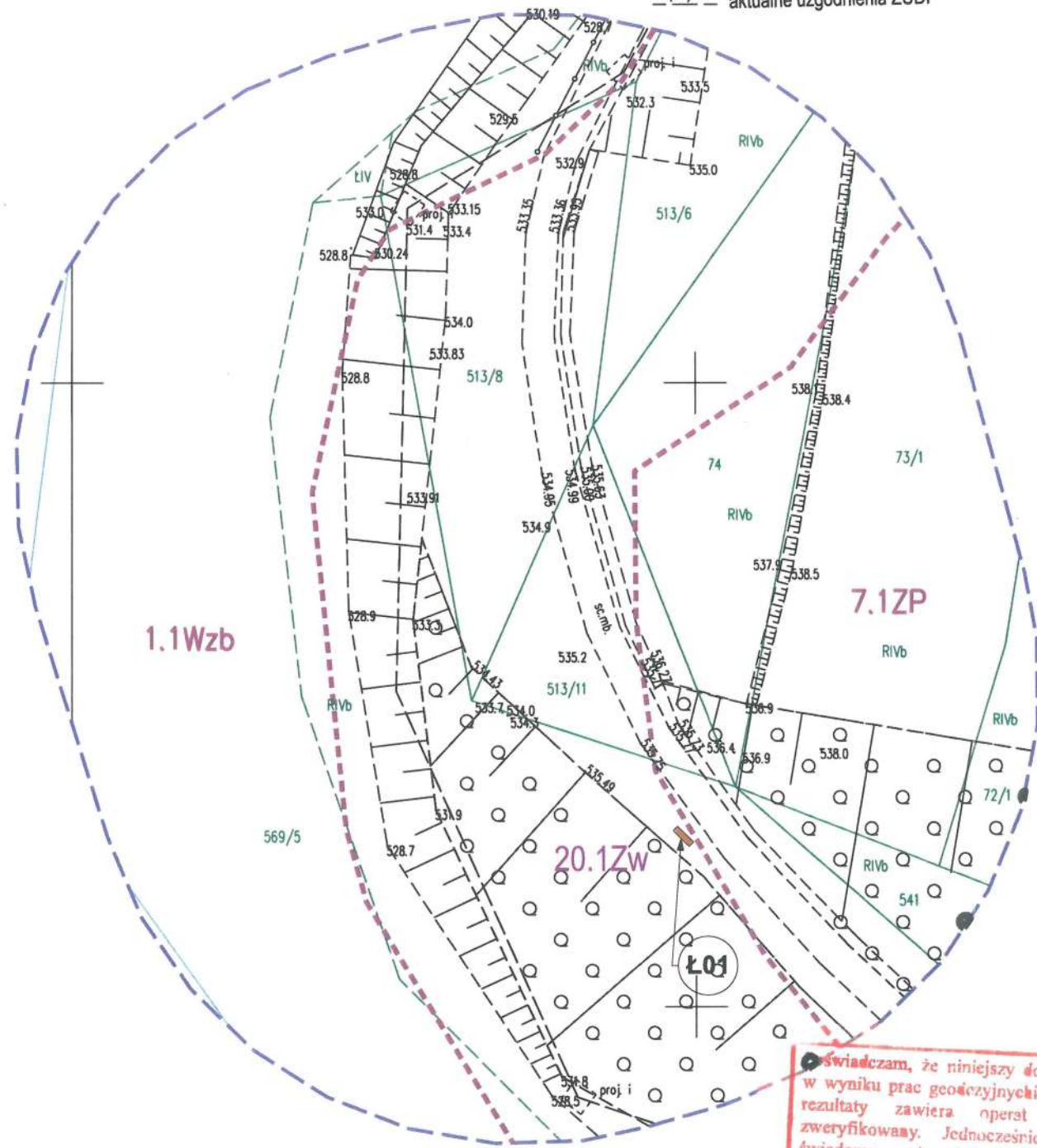

LEGENDA

- ZZŁ** ZESTAW ZŁĄCZO-POMIAROWY wg odrębnego opracowania na mocy art. 29a PB
- SIN** STACJA ŁADOWANIA ZE STACJĄ NAPRAWCZĄ
- PRZEWIDYWANA TRASA PRZYŁĄCZA wg odrębnego opracowania na mocy art. 29a PB
- Ł01** ŁAWKA
- ŁS1** ŁAWOSTÓŁ
- G01** GRILL

roigeo STUDIO
 ARCHITEKTURA I GEODEZJA
 mgr inż. Piotr Głowacz
 geodeta uprawniony
 nr upr. 22818

Oświadczam, że niniejszy dokument został opracowany w wyniku prac geodezyjnych i kartograficznych, których rezultaty zawiera operat techniczny pozytywnie zweryfikowany. Jednocześnie informuję, że jestem świadomy odpowiedzialności karnej za złożenie fałszywego oświadczenia.

Identyfikator zgłoszenia prac geodezyjnych	64.6640.6147.2020
Organ służby geodezyjnej, który otrzymał zgłoszenie	Starosta Nowotarski
Wykonawca prac geodezyjnych	roigeo Studio Architektura i Geodezja
Nr oraz data sporządzenia dokumentu zawierającego wynik pozytywnej weryfikacji pozytywnej weryfikacji	64.6640.6147.2020-1 Protokół Weryfikacji z dnia 26-10-2020
Imię i nazwisko oraz nr uprawnień zawodowych kierownika prac	

Potwierdzam za zgodność z oryginałem mapy do celów projektowych
 2021-01- - 7
 Data

Joanna Głowacz
 architekt
 MP-2546
 Skala

Prawa autorskie zastrzeżone. Łącznie z prawem reprodukcji lub udostępnienia osobom trzecim niniejszego rysunku lub jego części bez upoważnienia inwestora.

STAROSTWO POWIATOWE
 W NOWYM TARGU

roigeo STUDIO
 ARCHITEKTURA I GEODEZJA

Piotr Głowacz
 roigeo Studio Architektura i Geodezja
 34-470 Czarny Dunajec ul. Kmiełowicza 181 b
 roigeo.pl@gmail.com 796261501
 NIP: 7352579698 REGON: 386572556

Nazwa opracowania:
BUDOWA OBIEKTÓW MAŁEJ ARCHITEKTURY W MIEJSCACH PUBLICZNYCH PRZY ISTNIEJĄCYCH ŚCIEŻKACH ROWEROWYCH

Adres obiektu budowlanego: DZ. EWID. NR 569/5
 Inwestor: Urząd Gminy Czorsztyn ul. Gorczańska 3 34-436 Maniowy

Funkcja: Imię, Nazwisko: Podpis:
 Projektant: mgr inż. arch. Joanna Głowacz MPOIA/115/2019 MP-2546

Nazwa rysunku: **PROJEKT ZAGOSPODAROWANIA TERENU LOK. 2 CZORSZTYN**
 Nr rys: **04** Skala: **1:500**

Czarny Dunajec, 10.2020 str. 16

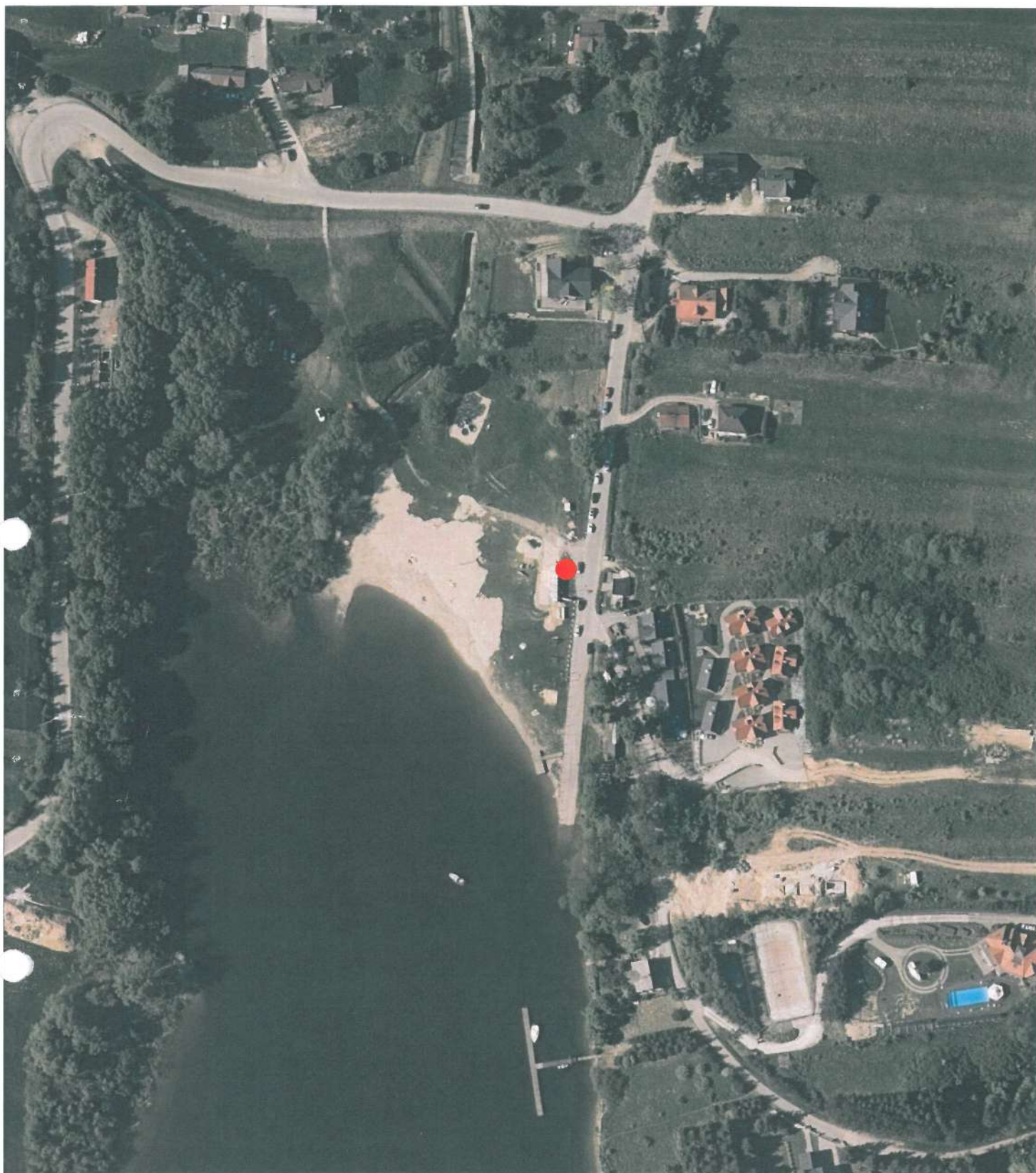

Prawa autorskie zastrzeżone, łącznie z prawem reprodukcji lub udostępnienia osobom trzecim niniejszego rysunku lub jego części bez upoważnienia inwestora.

 <p>rogeo STUDIO ARCHITEKTURA I GEODEZJA</p>		<p>Piotr Głowacz roGEO Studio Architektura i Geodezja 34-470 Czarny Dunajec ul. Knielowicza 181 b rogeo.pl@gmail.com 796261501 NIP: 7352579698 REGON: 386572556</p>		<p>Nazwa opracowania: BUDOWA OBIEKTÓW MAŁEJ ARCHITEKTURY W MIEJSCACH PUBLICZNYCH PRZY ISTNIEJĄCYCH ŚCIEŻKACH ROWEROWYCH</p>		<p>Nazwa rysunku: ORIENTACJA LOK. 3 KLUSZKOWCE</p>	
<p>Funkcja: Imię, Nazwisko:</p>		<p>Podpis: </p>		<p>Adres obiektu budowlanego:</p>		<p>Nr rys:</p>	
<p>Projektant: mgr inż. arch. Joanna Głowacz MPOIA/115/2019 MP-2546</p>		<p></p>		<p>DZ. EWID. NR 2666/469</p>		<p>05</p>	
<p>Czarny Dunajec, 10.2020</p>		<p>Investor:</p>		<p>Urząd Gminy Czorsztyn ul. Gorczańska 3 34-436 Maniowy</p>		<p>Skala: 1:2000</p>	

Woj.: małopolskie
 Powiat: nowotarski
 gmina: Czorsztyn
 Obreb: 121104_2.0003 Kluszkowce
 GK.6640.6146.2020
 data: 10.2020
 Układ współrzędnych poziomych "2000/21"
 Układ odniesienia wysokości Kronsztad 86
 KM - ukt. 2000: 7.111.14.09.1.2

MAPA DO CELÓW PROJEKTOWYCH

SKALA 1:500

Mapa powstała na podstawie mapy zasadniczej w skali 1:500.
 Granice wkreślono na podstawie mapy ewidencyjnej w skali 1:2880.
 Nie wyklucza się istnienia w terenie innych, nie wykazanych na niniejszej mapie urządzeń podziemnych, które nie były zgłoszone do inwentaryzacji.
 Nie badano służebności gruntowych - mapa pod projekt małej architektury oraz obiektów punktowych

- - - - - Miejskowy Plan Zagospodarowania Przestrzennego
- ▲ Nieprzekraczalna linia zabudowy
- - - - - proj. i aktualne uzgodnienia ZUDP

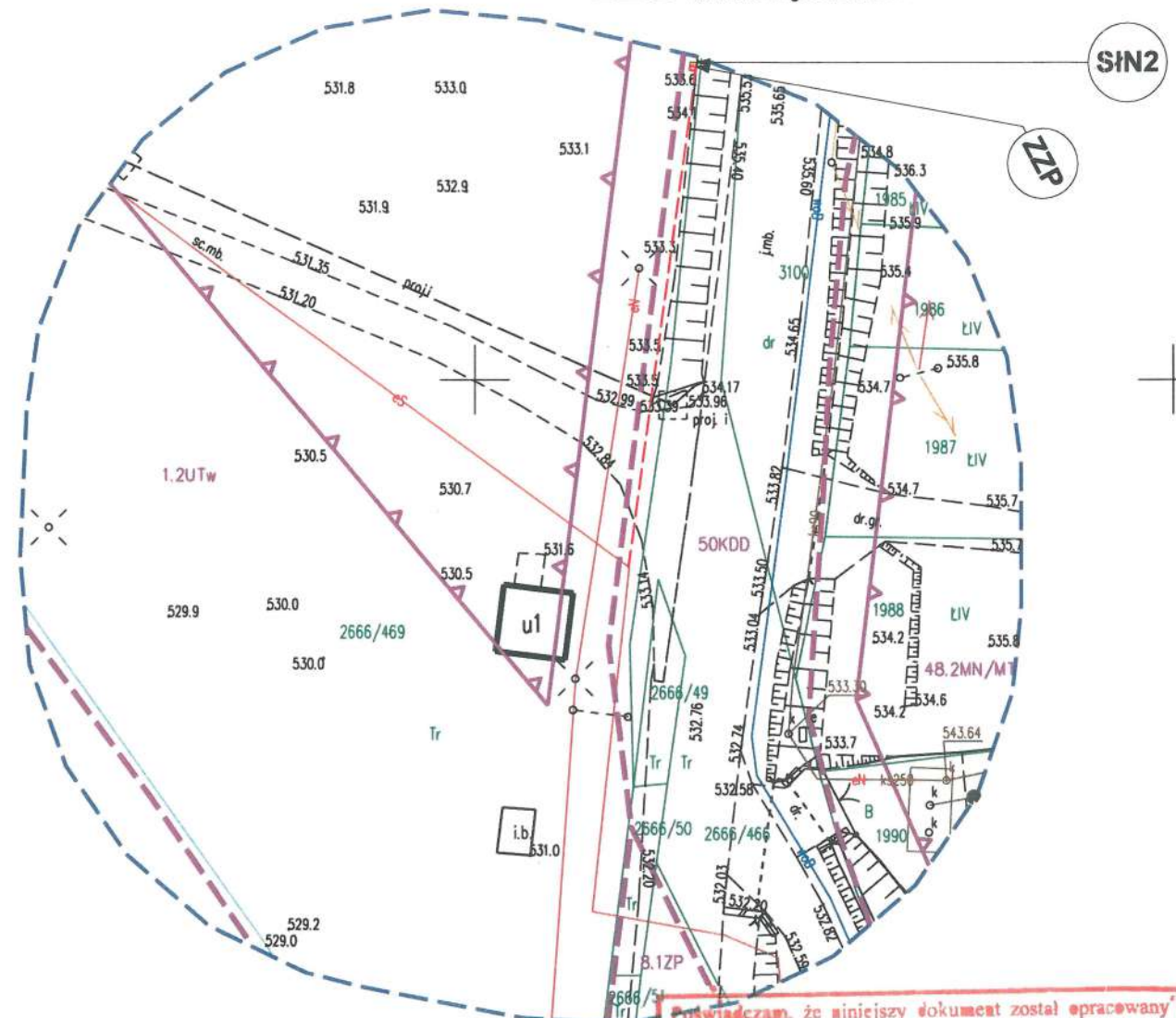

LEGENDA

- ZZL ZESTAW ZŁĄCZO-POMIAROWY wg odrębnego opracowania na mocy art. 29a PB
- SIN STACJA ŁADOWANIA ZE STACJĄ NAPRAWCZĄ
- PRZEWIDYWANA TRASA PRZYŁĄCZA wg odrębnego opracowania na mocy art. 29a PB
- Ł01 ŁAWKA
- ŁS1 ŁAWOSTÓŁ
- G01 GRILL

mgr inż. Przemysław Stachon
 uprawnienia budowlane do projektowania bez ograniczeń w specjalności instalacyjnej w zakresie sieci, instalacji i urządzeń elektrycznych i elektroenergetycznych
 nr MAP/0038/PGE/11

rogeo STUDIO
 ARCHITEKTURA I GEODEZJA
 Piotr Głowacz
 roGEO Studio Architektura i Geodezja
 34-470 Czarny Dunajec ul. Kmiełowicza 181 b
 rogeo.pl@gmail.com 796261501
 NIP: 7352579698 REGON: 386572556

Oświadczam, że niniejszy dokument został opracowany w wyniku prac geodezyjnych i kartograficznych, których rezultaty zawiera operat techniczny pozytywnie zweryfikowany. Jednocześnie informuję, że jestem świadomy odpowiedzialności karnej za złożenie fałszywego oświadczenia

Identyfikator zgłoszenia prac geodezyjnych	64.6640.6146.2020
Organ służby geodezyjnej, który otrzymał zgłoszenie	Starosta Nowotarski
Wykonawca prac geodezyjnych	roGEO Studio Architektura i Geodezja
Nr oraz data sporządzenia dokumentu zawierającego wynik pozytywnej weryfikacji	64.6640.6146.2020.1 Protokół Weryfikacji Data: 20.10.2020
Imię i nazwisko oraz nr uprawnień zawodowych kierownika prac	rogeo STUDIO ARCHITEKTURA I GEODEZJA mgr inż. Piotr Głowacz geodeta uprawniony nr upr. 22818

Potwierdzam za zgodność z oryginałem mapy do celów projektowych
 2021-01-07
 Data
Joanna Głowacz
 architekt
 MP-2546

rogeo STUDIO
 ARCHITEKTURA I GEODEZJA
 Piotr Głowacz
 roGEO Studio Architektura i Geodezja
 34-470 Czarny Dunajec ul. Kmiełowicza 181 b
 rogeo.pl@gmail.com 796261501
 NIP: 7352579698 REGON: 386572556

Nazwa opracowania:
BUDOWA OBIEKTÓW MAŁEJ ARCHITEKTURY W MIEJSCACH PUBLICZNYCH PRZY ISTNIEJĄCYCH ŚCIEŻKACH ROWEROWYCH

Adres obiektu budowlanego:
 DZ. EWID. NR 2666/469

Inwestor:
 Urząd Gminy Czorsztyn
 ul. Gorczańska 3 34-436
 Maniowy

Funkcja: Imię, Nazwisko: Podpis:
 Projektant: mgr inż. arch. Joanna Głowacz
 MPOIA/115/2019 MP-2546

Nazwa rysunku: Nr rys: Skala:
PROJEKT ZAGOSPODAROWANIA TERENU LOK. 3 KLUSZKOWCE
06 1:500

Czarny Dunajec, 10.2020 str. 18

Prawa autorskie zastrzeżone. Iżnienie z prawem reprodukcji lub udostępniania osobom trzecim niniejszego rysunku lub jego części bez upoważnienia inwestora.

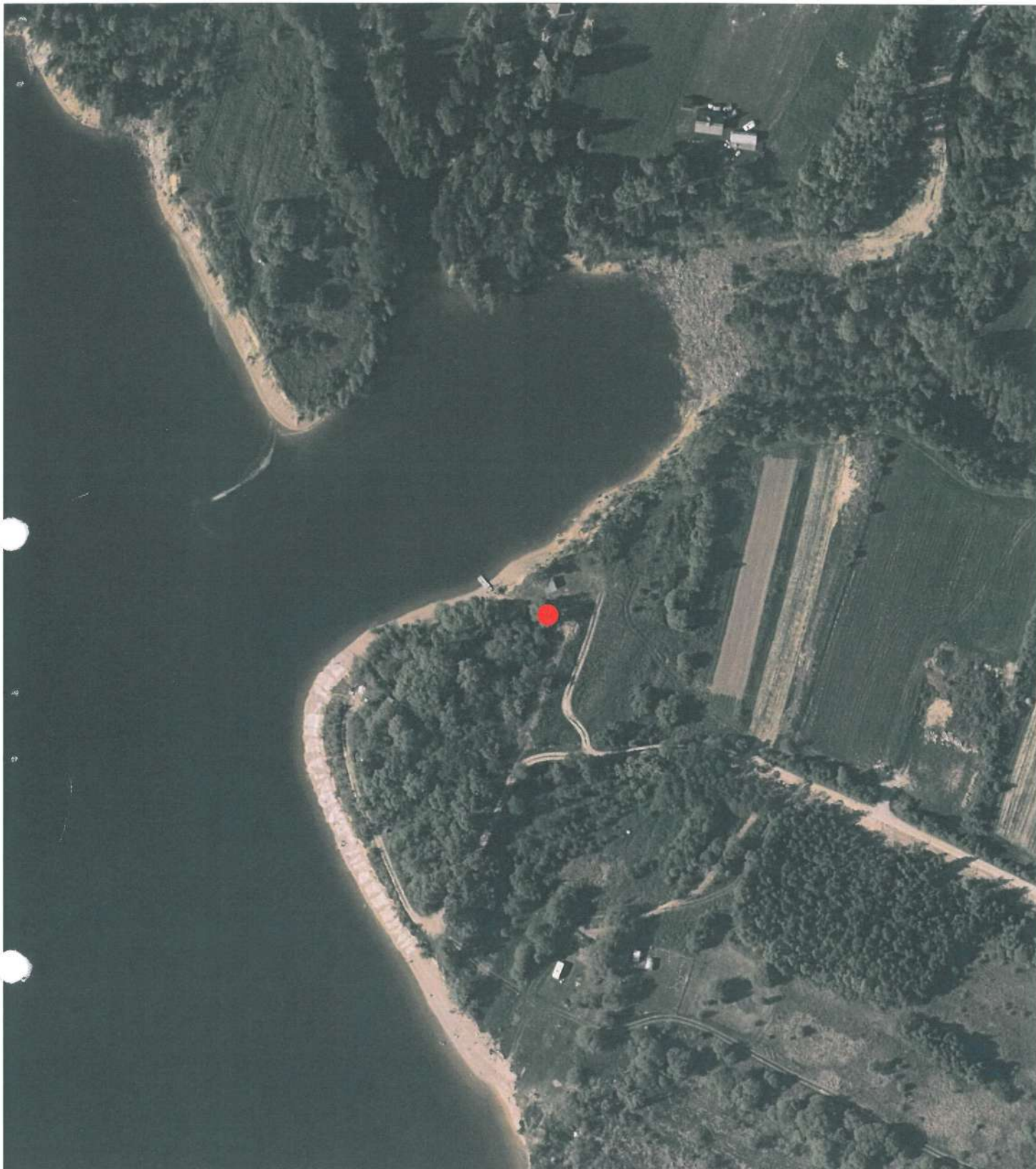

Prawa autorskie zastrzeżone, łącznie z prawem reprodukcji lub udostępniania osobom trzecim niniejszego rysunku lub jego części bez upoważnienia inwestora.

		<p>Piotr Głowacz roGEO Studio Architektura i Geodezja 34-470 Czarny Dunajec ul. Kmiełowicza 181 b rogeo.pl@gmail.com ☎ 796261501 NIP: 7352579698 REGON: 386572556</p>		<p>Nazwa opracowania: BUDOWA OBIEKTÓW MAŁEJ ARCHITEKTURY W MIEJSCACH PUBLICZNYCH PRZY ISTNIEJĄCYCH ŚCIEŻKACH ROWEROWYCH</p>		<p>Nazwa rysunku: ORIENTACJA LOK. 4 MANIOWY 1</p>	
<p>Funkcja: Imię, Nazwisko:</p>		<p>Podpis:</p>  		<p>Adres obiektu budowlanego:</p>		<p>Nr rys:</p>	
<p>Projektant: mgr inż. arch. Joanna Głowacz MPOIA/115/2019 MP-2546</p>		<p>DZ. EWID. NR 5888/217</p>		<p>Inwestor:</p>		<p>Skala:</p>	
<p>Czarny Dunajec, 10.2020</p>		<p>Urząd Gminy Czorsztyn ul. Gorczańska 3 34-436 Maniowy</p>		<p>1:2000</p>			

Woj.: małopolskie
 Powiat: nowotarski
 gmina: Czorsztyn
 Obreb: 121104_2.0004 Maniowy
 GK.6640.6148.2020
 data: 10.2020
 Układ współrzędnych poziomych "2000/21"
 Układ odniesienia wysokości Kronsztad 86
 KM - ukl. 2000: 7.111.14.02.2.3

MAPA DO CELÓW PROJEKTOWYCH

SKALA 1:500

Mapa powstała na podstawie mapy zasadniczej w skali 1:500.
 Granice wkreślono na podstawie mapy ewidencyjnej w skali 1:2880.
 Nie wyklucza się istnienia w terenie innych, nie wykazanych na niniejszej mapie urządzeń podziemnych, które nie były zgłoszone do inwentaryzacji.
 Nie badano służebności gruntowych - mapa pod projekt małej architektury oraz obiektów punktowych
 Brak aktualnych uzgodnień ZUDP

- - - - - Miejscowy Plan Zagospodarowania Przestrzennego
- ▲- Nieprzekraczalna linia zabudowy

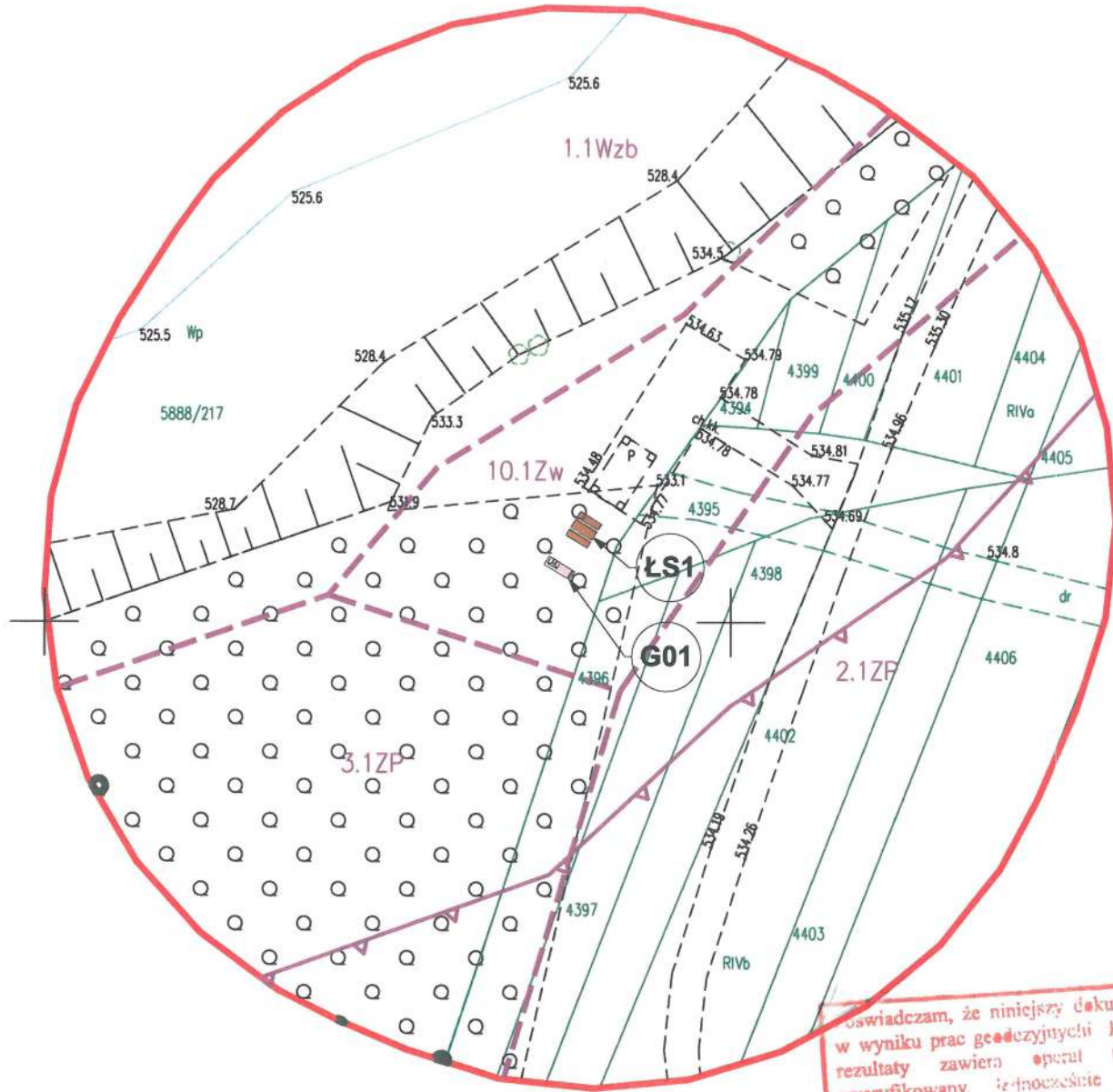

LEGENDA

- ZZŁ ZESTAW ZŁĄCZO-POMIAROWY
wg odrębnego opracowania na mocy art. 29a PB
- SIN STACJA ŁADOWANIA ZE STACJĄ NAPRAWCZĄ
- - - - - PRZEWIDYWANA TRASA PRZYŁĄCZA
wg odrębnego opracowania na mocy art. 29a PB
- ▬ Ł01 ŁAWKA
- ▬ ŁS1 ŁAWOSTÓŁ
- ▬ G01 GRILL

rogeo STUDIO
 ARCHITEKTURA I GEODEZJA
 Piotr Głowacz
 roGEO Studio Architektura i Geodezja
 34-470 Czarny Dunajec ul. Kmiotowicza 181 b
 rogeo.pl@gmail.com 796261501
 NIP: 7352579698 REGON: 386572556

Oświadczam, że niniejszy dokument został opracowany w wyniku prac geodezyjnych i kartograficznych, których rezultaty zawiera opublikowany techniczny pozytywnie zweryfikowany. Jednocześnie informuję, że jestem świadomy odpowiedzialności karnej za złożenie fałszywego oświadczenia.

Identyfikator zgłoszenia prac geodezyjnych	66.6640.6148.2020
Organ służby geodezyjnej, który przyznał zgłoszenie	Starosta Nowotarski
Wykonawca prac geodezyjnych	roGEO Studio Architektura i Geodezja
Nr oraz data sporządzenia dokumentu wstrząsającego wynik pozytywniej weryfikacji	66.6640.6148.2020-1 Protokół Weryfikacji z dn. 26.10.20
Imię i nazwisko oraz nr uprawnień zawodowych kierownika prac	rogeo STUDIO ARCHITEKTURA I GEODEZJA mgr inż. Piotr Głowacz geodeta uprawnień nr-ujp/ 22816

Potwierdzam za zgodność z oryginałem
 Mapy do celów projektowych
 2021-01-07
 Data
 Joanna Głowacz
 architekt MP-2546
 (Seal: roGEO STUDIO ARCHITEKTURA I GEODEZJA, MAŁOPOLSKA, CZORSZTYN, UL. KMIOTOWICZA 181B, 34-470)

rogeo STUDIO
 ARCHITEKTURA I GEODEZJA
 Piotr Głowacz
 roGEO Studio Architektura i Geodezja
 34-470 Czarny Dunajec ul. Kmiotowicza 181 b
 rogeo.pl@gmail.com 796261501
 NIP: 7352579698 REGON: 386572556

Nazwa opracowania: BUDOWA OBIEKTÓW MAŁEJ ARCHITEKTURY W MIEJSCACH PUBLICZNYCH PRZY ISTNIEJĄCYCH ŚCIEŻKACH ROWEROWYCH	
Adres obiektu budowlanego: DZ. EWID. NR 5888/217	Inwestor: Urząd Gminy Czorsztyn ul. Gorczańska 3 34-436 Maniowy
Funkcja: Projektant:	Imię, Nazwisko: mgr inż. arch. Joanna Głowacz MPOIA/115/2019 MP-2546
Podpis: (Seal: roGEO STUDIO ARCHITEKTURA I GEODEZJA, MAŁOPOLSKA, CZORSZTYN, UL. KMIOTOWICZA 181B, 34-470)	
Nazwa rysunku: PROJEKT ZAGOSPODAROWANIA TERENU LOK. 4 MANIOWY 1	Nr rys: 08 1:500
Czarny Dunajec, 10.2020 str. 20	

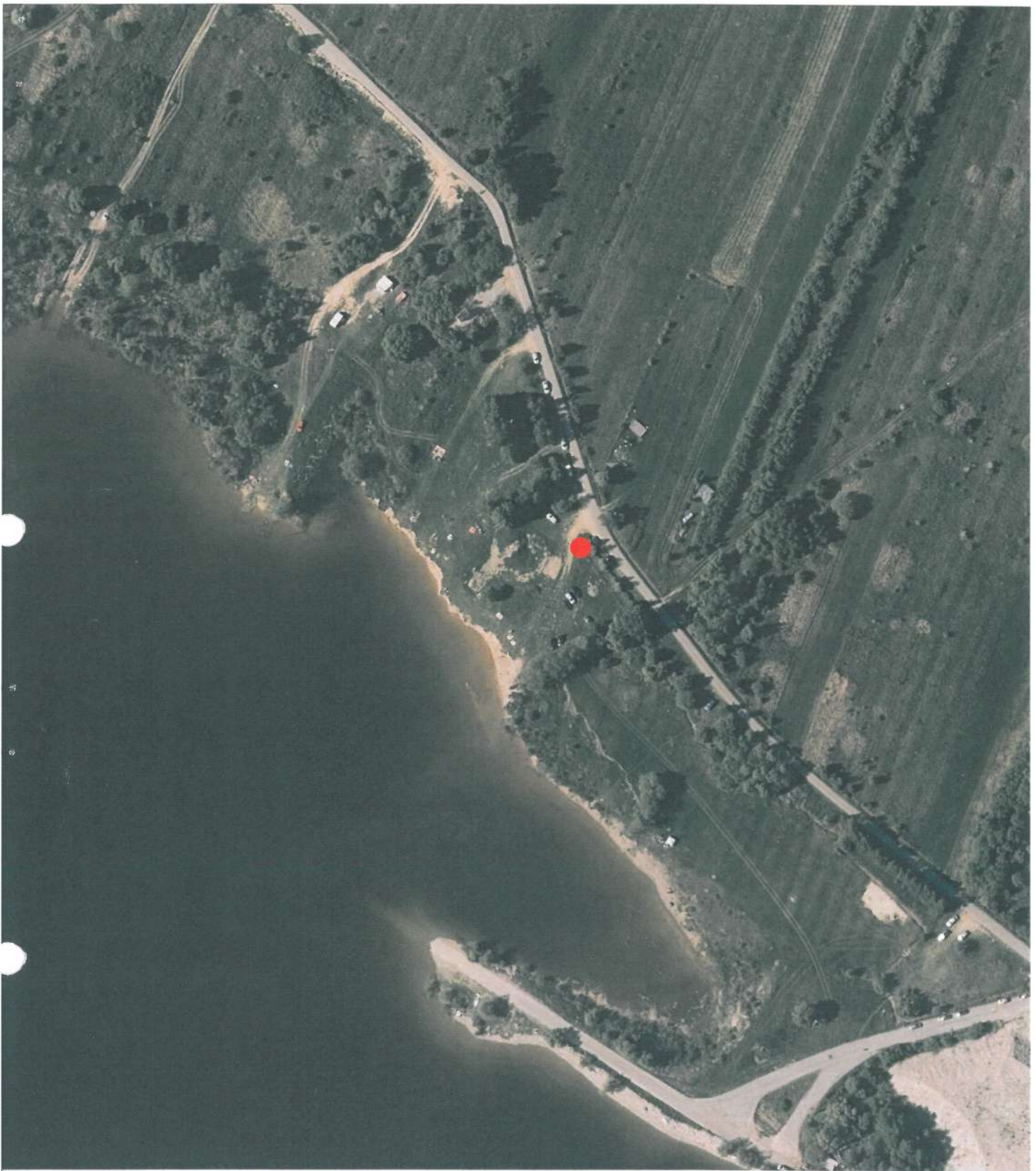

Prawa autorskie zastrzeżone, łącznie z prawem reprodukcji lub udostępniania osobom trzecim niniejszego rysunku lub jego części bez upowaznienia inwestora.

		<p>Piotr Głowacz roGEO Studio Architektura i Geodezja 34-470 Czarny Dunajec ul. Kmiełowicza 181 b rogeo.pl@gmail.com ☎ 796261501 NIP: 7352579698 REGON: 386572556</p>		<p>Nazwa opracowania: BUDOWA OBIEKTÓW MAŁEJ ARCHITEKTURY W MIEJSCACH PUBLICZNYCH PRZY ISTNIEJĄCYCH ŚCIEŻKACH ROWEROWYCH</p>		<p>Nazwa rysunku: ORIENTACJA LOK. 5 MANIOWY 2</p>	
<p>Funkcja: Imię, Nazwisko:</p>		<p>Podpis: </p>		<p>Adres obiektu budowlanego: DZ. EWID. NR 5888/217</p>		<p>Nr rys: 09</p>	
<p>Projektant: mgr inż. arch. Joanna Głowacz MPOIA/115/2019 MP-2546</p>		<p>Investor: Urząd Gminy Czorsztyn ul. Gorczańska 3 34-436 Maniowy</p>		<p>Skala: 1:2000</p>		<p>Czarny Dunajec, 10.2020</p>	

Woj.: małopolskie
 Powiat: nowotarski
 gmina: Czorsztyn
 Obreb: 121104_2.0004 Maniowy
 GK.6640.6149.2020
 data: 10.2020
 Układ współrzędnych poziomych "2000/21"
 Układ odniesienia wysokości Kronsztad 86
 KM - ukl. 2000: 7.111.14.02.2.4

MAPA DO CELÓW PROJEKTOWYCH SKALA 1:500

Mapa powstała na podstawie mapy zasadniczej w skali 1:500.
 Granice wkreślono na podstawie mapy ewidencyjnej w skali 1:2880.
 Nie wyklucza się istnienia w terenie innych, nie wykazanych na niniejszej mapie urządzeń podziemnych, które nie były zgłoszone do inwentaryzacji.
 Nie badano służebności gruntowych - mapa pod projekt małej architektury oraz obiektów punktowych
 Brak aktualnych uzgodnień ZUDP

- - - Miejskowy Plan Zagospodarowania Przestrzennego
- ▲- Nieprzekraczalna linia zabudowy

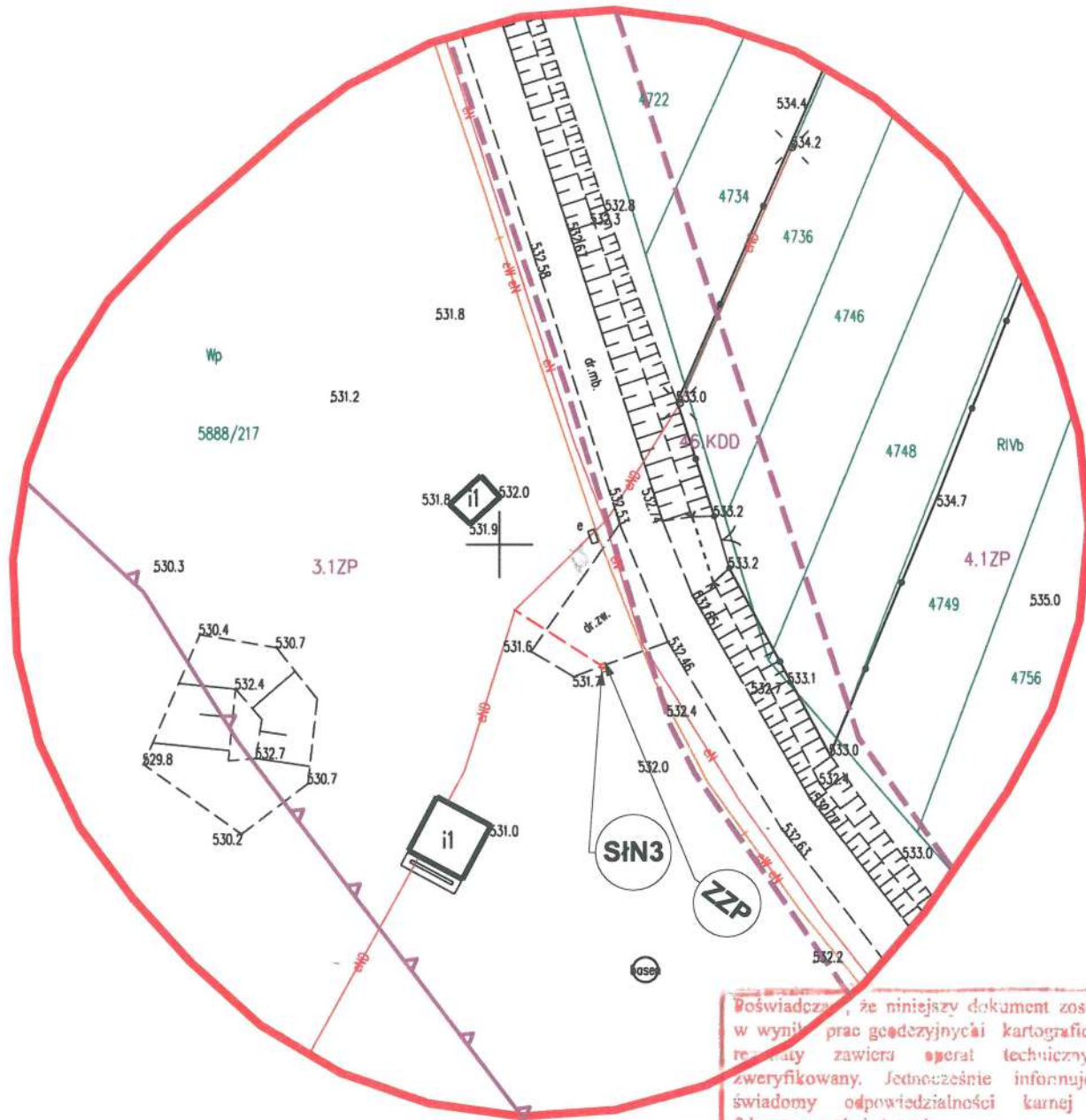

LEGENDA

- **ZZL** ZESTAW ZŁĄCZO-POMIAROWY
wg odrębnego opracowania na mocy art. 29a PB
- **SIN** STACJA ŁADOWANIA ZE STACJĄ NAPRAWCZĄ
- - - PRZEWIDYWANA TRASA PRZYŁĄCZA
wg odrębnego opracowania na mocy art. 29a PB
- **Ł01** ŁAWKA
- **ŁS1** ŁAWOSTÓŁ
- **G01** GRILL

mgr inż. Przemysław Stachon
 uprawnienia budowlane do projektowania bez
 ograniczeń w dziedzinie projektowania i
 inspekcji budowlanej, nr uprawnień
 121104/2.0004/2020/10/2020
 nr MAP/2020/P002/11

rogeo STUDIO
 ARCHITEKTURA I GEODEZJA
 Piotr Głowacz
 roGEO Studio Architektura i Geodezja
 34-470 Czarny Dunajec ul. Kmiełowicza 181 b
 rogeo.pl@gmail.com 796261501
 NIP: 7352579698 REGON: 386572556

Świadczę, że niniejszy dokument został opracowany w wyniku prac geodezyjnych i kartograficznych, których rezultaty zawiera operat techniczny pozytywnie zweryfikowany. Jednocześnie informuję, że jestem świadomy odpowiedzialności karnej za złożenie fałszywego oświadczenia.

Identyfikator zgłoszenia prac geodezyjnych	GK.6640.6149.2020
Organ służby geodezyjnej, której należy zgłoszenie	Starostwo Nowotarski
Wykonawca prac geodezyjnych	roGEO Studio Architektura i Geodezja
Nr oraz data sporządzenia dokumentu zawierającego wynik pozytywnej weryfikacji	61.6640.6149.2020.1 Protokół Weryfikacji 3 dnia 26.10.2020
Imię i nazwisko oraz nr uprawnień zawodowych kierownika prac	mgr inż. Piotr Głowacz geodeta uprawniony nr upr. 22816

Potwierdzam za zgodność z oryginałem mapy do celów projektowych
 2021-01-07
 Data

Prawa autorskie zastrzeżone, łącznie z prawem reprodukcji lub udostępnienia osobom trzecim niniejszego rysunku lub jego części bez upoważnienia inwestora.

rogeo STUDIO
 ARCHITEKTURA I GEODEZJA
 Piotr Głowacz
 roGEO Studio Architektura i Geodezja
 34-470 Czarny Dunajec ul. Kmiełowicza 181 b
 rogeo.pl@gmail.com 796261501
 NIP: 7352579698 REGON: 386572556

Nazwa opracowania: BUDOWA OBIEKTÓW MAŁEJ ARCHITEKTURY W MIEJSCACH PUBLICZNYCH PRZY ISTNIEJĄCYCH ŚCIEŻKACH ROWEROWYCH	
Adres obiektu budowlanego: DZ. EWID. NR 5888/217	Inwestor: Urząd Gminy Czorsztyn ul. Gorczańska 3 34-436 Maniowy
Funkcja: Projektant:	Imię, Nazwisko: mgr inż. arch. Joanna Głowacz MPOIA/115/2019 MP-2546
Podpis: 	
Nazwa rysunku: PROJEKT ZAGOSPODAROWANIA TERENU LOK. 5 MANIOWY 2	Nr rys.: 10
Skala: 1:500	
Czarny Dunajec, 10.2020 str. 22	

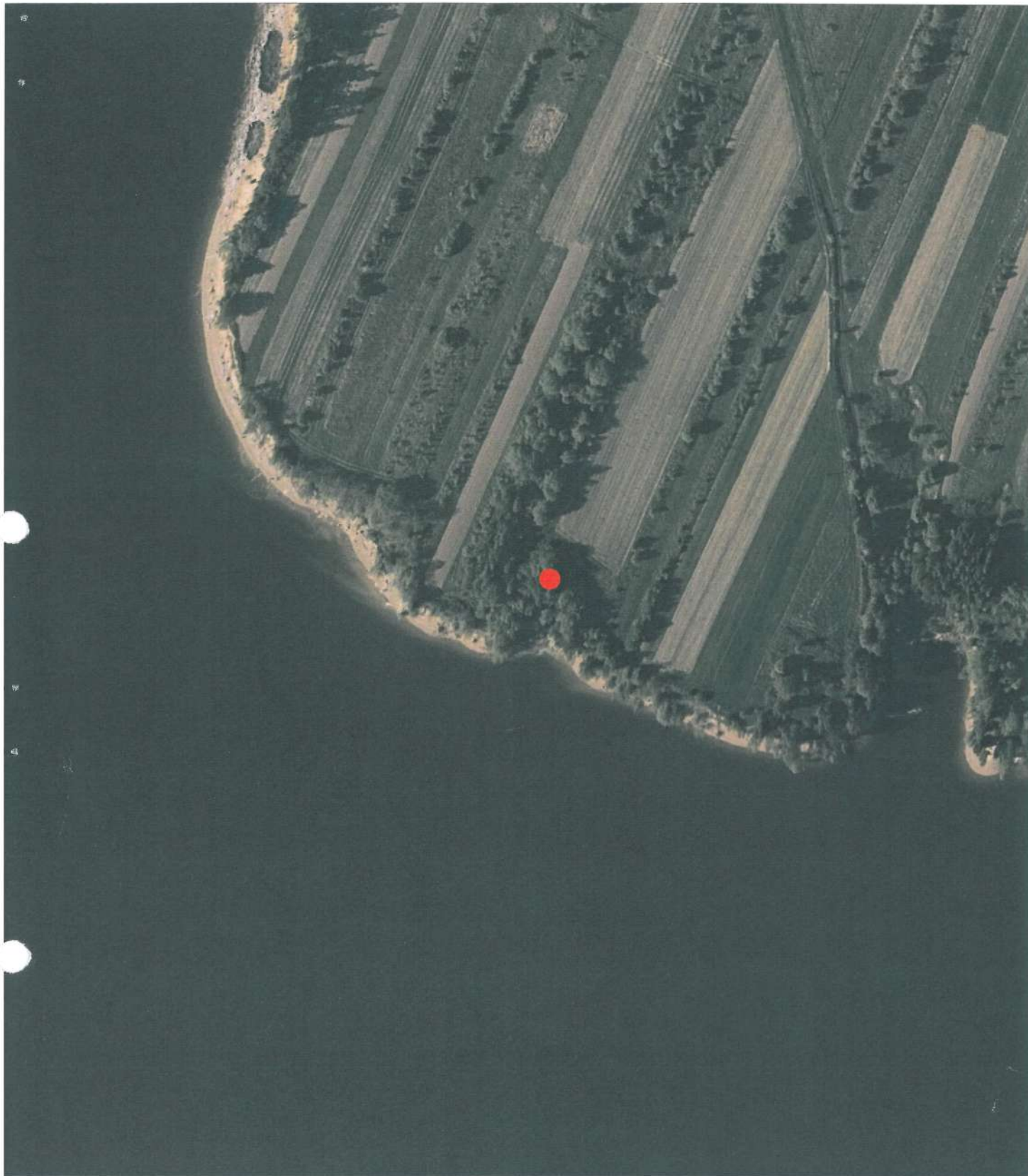

Prawa autorskie zastrzeżone, łącznie z prawem reprodukcji lub udostępniania osobom trzecim niniejszego rysunku lub jego części bez upoważnienia inwestora.

		<p>Piotr Głowacz roGEO Studio Architektura i Geodezja 34-470 Czarny Dunajec ul. Kmielowicza 181 b rogeo.pl@gmail.com 796261501 NIP: 7352579698 REGON: 386572556</p>		<p>Nazwa opracowania: BUDOWA OBIEKTÓW MAŁEJ ARCHITEKTURY W MIEJSCACH PUBLICZNYCH PRZY ISTNIEJĄCYCH ŚCIEŻKACH ROWEROWYCH</p>		<p>Nazwa rysunku: ORIENTACJA LOK. 6 MANIOWY 3</p>	
<p>Funkcja: Imię, Nazwisko:</p>		<p>Podpis:</p> 		<p>Adres obiektu budowlanego:</p>		<p>Nr rys: 11</p>	
<p>Projektant: mgr inż. arch. Joanna Głowacz MPOIA/115/2019 MP-2546</p>		<p>DZ. EWID. NR 5888/214</p>		<p>Inwestor: Urząd Gminy Czorsztyn ul. Gorczańska 3 34-436 Maniowy</p>		<p>Skala: 1:2000</p>	
<p>Czarny Dunajec, 10.2020</p>							

Woj.: małopolskie
Powiat: nowotarski
gmina: Czorsztyn
Obreb: 121104_2.0004 Maniowy
GK.6640.6150.2020
data: 10.2020
Układ współrzędnych poziomych "2000/21"
Układ odniesienia wysokości Kronsztad 86
KM - ukl. 2000: 7.111.14.02.1.1; 1.2

MAPA DO CELÓW PROJEKTOWYCH SKALA 1:500



Mapa powstała na podstawie mapy zasadniczej w skali 1:500.
Granice wkreślono na podstawie mapy ewidencyjnej w skali 1:2880.
Nie wyklucza się istnienia w terenie innych, nie wykazanych na niniejszej mapie urządzeń podziemnych, które nie były zgłoszone do inwentaryzacji.
Nie badano słuszności gruntowych-mapa pod projekt małej architektury oraz obiektów punktowych
Brak aktualnych uzgodnień ZUDP

- Miejscowy Plan Zagospodarowania Przestrzennego
- ▲ Nieprzekraczalna linia zabudowy

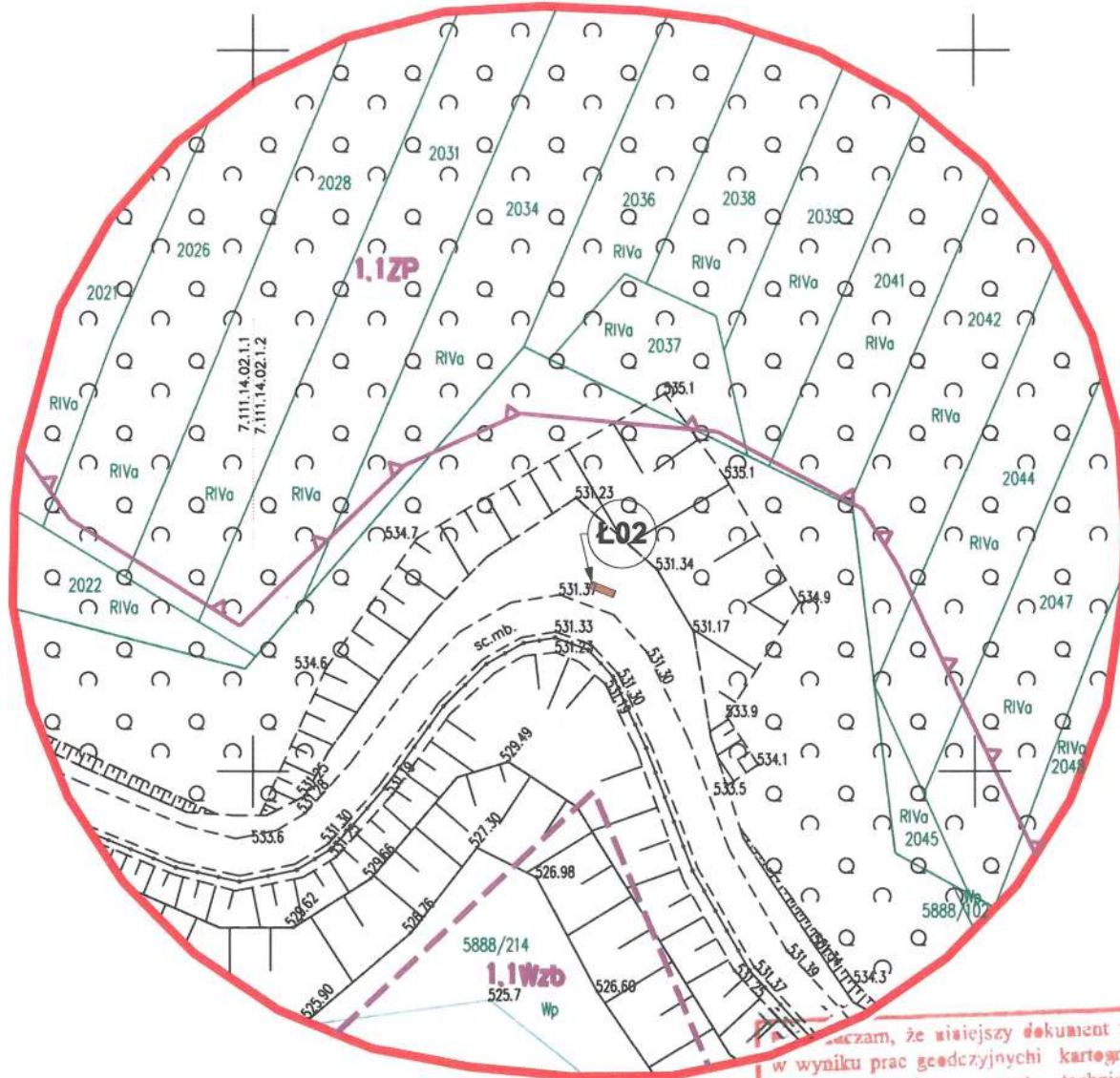

LEGENDA

- **ZZŁ** ZESTAW ZŁĄCZO-POMIAROWY wg odrębnego opracowania na mocy art. 29a PB
- **SIN** STACJA ŁADOWANIA ZE STACJĄ NAPRAWCZĄ
- PRZEWIDYWANA TRASA PRZYŁĄCZA wg odrębnego opracowania na mocy art. 29a PB
- **Ł01** ŁAWKA
- **ŁS1** ŁAWOSTÓŁ
- **G01** GRILL

rogeo STUDIO
ARCHITEKTURA I GEODEZJA

Piotr Głowacz
roGEO Studio Architektura i Geodezja
34-470 Czamy Dunajec ul. Kmiełowicza 181 b
rogeo.pl@gmail.com 796261501
NIP: 7352579698 REGON: 386572556

Wierzę, że niniejszy dokument został opracowany w wyniku prac geodezyjnych i kartograficznych, których rezultaty zawiera ówczel techniczny pozytywnie zweryfikowany. Jednocześnie informuję, że jestem świadomy odpowiedzialności karnej za złożenie fałszywego oświadczenia.

Identyfikator zgłoszenia projektu	GK.6640.6150.2020
Organ służby geodezyjnej, który wydał zgłoszenie	Starosta Nowotarski
Wykonawca prac geodezyjnych	roGEO Studio Architektura i Geodezja
Nr oraz data sporządzenia dokumentu zawierającego wynik pozytywnej weryfikacji pozytywnej weryfikacji	GK.6640.6150.2020-1 Protokół Weryfikacji z dnia 26.10.20
Imię i nazwisko oraz nr uprawnień zawodowych kierownika prac	rogeo mgr inż. Piotr Głowacz geodeta uprawniający nr upr. 22816

Potwierdzam za zgodność z oryginałem mapy do celów projektowych
2021-01- - 7
Data



rogeo STUDIO
ARCHITEKTURA I GEODEZJA

Piotr Głowacz
roGEO Studio Architektura i Geodezja
34-470 Czamy Dunajec ul. Kmiełowicza 181 b
rogeo.pl@gmail.com 796261501
NIP: 7352579698 REGON: 386572556

Nazwa opracowania:
BUDOWA OBIEKTÓW MAŁEJ ARCHITEKTURY W MIEJSCACH PUBLICZNYCH PRZY ISTNIEJĄCYCH ŚCIEŻKACH ROWEROWYCH

Adres obiektu budowlanego:
DZ. EWID. NR 5888/214

Investor:
Urząd Gminy Czorsztyn
ul. Gorczańska 3 34-436
Maniowy

Funkcja: Imię, Nazwisko: Podpis:
Projektant: mgr inż. arch. Joanna Głowacz MPOIA/115/2019 MP-2546

Nazwa rysunku: **PROJEKT ZAGOSPODAROWANIA TERENU LOK. 6 MANIOWY 3**

Nr rys: **12** Skala: **1:500**

Czamy Dunajec, 10.2020 str. 24

STAROSTWO POWIATOWE
W NOWYM TARGU



Prawa autorskie zastrzeżone, łącznie z prawem reprodukcji lub udostępniania osobom trzecim niniejszego rysunku lub jego części bez upoważnienia inwestora.

		<p>Piotr Głowacz roGEO Studio Architektura i Geodezja 34-470 Czarny Dunajec ul. Kmiełowicza 181 b rogeo.pl@gmail.com 796261501 NIP: 7352579698 REGON: 386572556</p>		<p>Nazwa opracowania: BUDOWA OBIEKTÓW MAŁEJ ARCHITEKTURY W MIEJSCACH PUBLICZNYCH PRZY ISTNIEJĄCYCH ŚCIEŻKACH ROWEROWYCH</p>		<p>Nazwa rysunku: ORIENTACJA LOK. 7 SROMOWCE NIŻNE</p>	
<p>Funkcja: Imię, Nazwisko:</p>		<p>Podpis: </p>		<p>Adres obiektu budowlanego: DZ. EWID. NR 3137/23</p>		<p>Nr rys: 13</p>	
<p>Projektant: mgr inż. arch. Joanna Głowacz MPOIA/115/2019 MP-2546</p>		<p>Inwestor: Urząd Gminy Czorsztyn ul. Gorczańska 3 34-436 Maniowy</p>		<p>Skala: 1:2000</p>		<p>Czarny Dunajec, 10.2020</p>	

1:500

Woj.: małopolskie
 Powiat: nowotarski
 gmina: Czorsztyn
 Obreb: 121104_2.0006 Sromowce Niżne
 GK.6640.6151.2020
 data: 10.2020
 Układ współrzędnych poziomych "2000/21"
 Układ odniesienia wysokości Kronsztad 86
 KM - ukł. 2000: 7.111.14.02.1.1; 1.2



MAPA DO CELÓW PROJEKTOWYCH

SKALA 1:500

Mapa powstała na podstawie mapy zasadniczej w skali 1:500.
 Granice wkreślono na podstawie mapy ewidencyjnej w skali 1:2880.
 Nie wyklucza się istnienia w terenie innych, nie wykazanych na niniejszej mapie urządzeń podziemnych, które nie były zgłoszone do inwentaryzacji.
 Nie badano służebności gruntowych-mapa pod projekt małej architektury oraz obiektów punktowych
 Brak aktualnych uzgodnień ZUDP
 - - - - - Miejscowy Plan Zagospodarowania Przewidywanego

STAROSTWO POWIATOWE
 W NOWYM TARGU

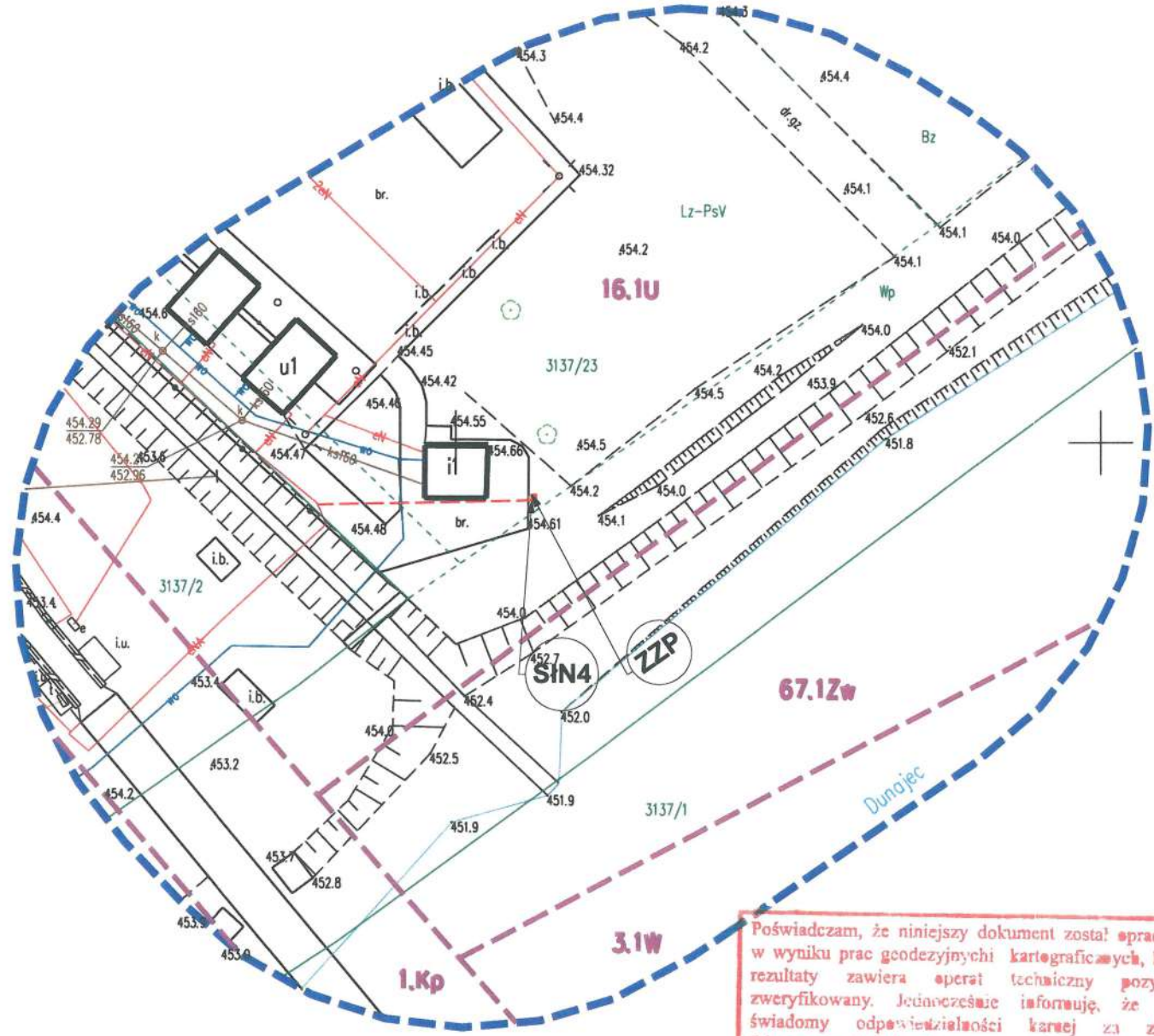

LEGENDA

- ZYL** ZESTAW ZŁĄCZO-POMIAROWY
wg odrębnego opracowania na mocy art. 29a PB
- SIN** STACJA ŁADOWANIA ZE STACJĄ NAPRAWCZĄ
- PRZEWIDYWANA TRASA PRZYŁĄCZA
wg odrębnego opracowania na mocy art. 29a PB
- Ł01** ŁAWKA
- ŁS1** ŁAWOSTÓŁ
- G01** GRILL

mgr inż. Przemysław Stachon
 upr. w inżynierii budowlanej nr 122020-1
 inżynier geodeta
 nr 14752-10/1000017
 14 MAR 2021 10:07:11

PROJEKT ZAGOSPODAROWANIA TERENU

7.110.15.09.3.1 7.110.15.09.3.2
 7.110.15.09.3.3 7.110.15.09.3.4

rogeo STUDIO
 ARCHITEKTURA I GEODEZJA
 Piotr Głowacz
 roGEO Studio Architektura i Geodezja
 34-470 Czamy Dunajec ul. Kmiećnicza 181 b
 rogeo.pl@gmail.com 796261501
 NIP: 7352579698 REGON: 386572558

Poświadczam, że niniejszy dokument został opracowany w wyniku prac geodezyjnych i kartograficznych, których rezultaty zawiera operat techniczny pozytywnie zweryfikowany. Jednocześnie informuję, że jestem świadomy odpowiedzialności karnej za złożenie fałszywego oświadczenia.

Identyfikator zgłoszenia prac geod. - czyjnych	G.6.6640.6151.2020
Organ służby geodezyjnej, która wyraziła zgodzenie	Starosta Nowotarski
Wykonawca prac geodezyjnych	roGEO Studio Architektura i Geodezja
Nr oraz data sporządzenia dokumentu znikającego wynik pozytywnej weryfikacji	G.6.6640.6151.2020.1 Protokół Weryfikacji z dnia 26.10.20
Imię i nazwisko oraz nr uprawnień zawodowych kierownika prac	rogeo ARCHITEKTURA I GEODEZJA mgr inż. Piotr Głowacz geodeta uprawniony nr upr. 22816

Potwierdzam za zgodność oryginału
 mapy do celów projektowych

2021-01- - 7
 Data

 roGEO STUDIO ARCHITEKTURA I GEODEZJA Piotr Głowacz roGEO Studio Architektura i Geodezja 34-470 Czamy Dunajec ul. Kmiećnicza 181 b rogeo.pl@gmail.com 796261501 NIP: 7352579698 REGON: 386572558		
Nazwa opracowania: BUDOWA OBIEKTÓW MAŁEJ ARCHITEKTURY W MIEJSCACH PUBLICZNYCH PRZY ISTNIEJĄCYCH ŚCIEŻKACH ROWEROWYCH		
Adres obiektu budowlanego: DZ. EWID. NR 3137/23	Inwestor: Urząd Gminy Czorsztyn ul. Gorczańska 3 34-436 Maniowy	
Funkcja: Imię, Nazwisko: Projektant: mgr inż. arch. Joanna Głowacz MPOIA/115/2019 MP-2548	Podpis: 	
Nazwa rysunku: PROJEKT ZAGOSPODAROWANIA TERENU LOK. 7 SROMOWCE NIŻNE	Nr rys: 14	Skala: 1:500
Czamy Dunajec, 10.2020 str. 26		

PZT 1:500

Prawa autorskie zastrzeżone, łącznie z prawem reprodukcji lub udostępniania osobom trzecim niniejszego rysunku lub jego części bez upoważnienia inwestora.



Prawa autorskie zastrzeżone, łącznie z prawem reprodukcji lub udostępnienia osobom trzecim niniejszego rysunku lub jego części bez upoważnienia inwestora.

		<p>Piotr Głowacz roGEO Studio Architektura i Geodezja 34-470 Czarny Dunajec ul. Kmielowicza 181 b rogeo.pl@gmail.com 796261501 NIP: 7352579698 REGON: 386572556</p>		<p>Nazwa opracowania: BUDOWA OBIEKTÓW MAŁEJ ARCHITEKTURY W MIEJSCACH PUBLICZNYCH PRZY ISTNIEJĄCYCH ŚCIEŻKACH ROWEROWYCH</p>		<p>Nazwa rysunku: ORIENTACJA LOK. 8 SROMOWCE NIŻNE</p>	
<p>Funkcja: Imię, Nazwisko:</p>		<p>Podpis:</p>		<p>Adres obiektu budowlanego:</p>		<p>Nr rys:</p>	
<p>Projektant: mgr inż. arch. Joanna Głowacz MPOIA/115/2019 MP-2546</p>				<p>DZ. EWID. NR 2190</p>		<p>Skala:</p>	
<p>Czarny Dunajec, 10.2020</p>				<p>Inwestor: Urząd Gminy Czorsztyn ul. Gorczańska 3 34-436 Maniowy</p>		<p>1:2000</p>	

Woj.: małopolskie
Powiat: nowotarski
gmina: Czorsztyn
Obreb: 121104_2.0006 Sromowce Niżne
GK.6640.6152.2020
data: 10.2020
Układ współrzędnych poziomych "2000/21"
Układ odniesienia wysokości Kronsztad 86
KM - ukl. 2000: 7.110.15.07.4.4; 08.3.3; 12.2.2; 13.1.1

MAPA DO CELÓW PROJEKTOWYCH SKALA 1:500

Mapa powstała na podstawie mapy zasadniczej w skali 1:500.
Granice wkreślono na podstawie mapy ewidencyjnej w skali 1:2880.
Nie wyklucza się istnienia w terenie innych, nie wykazanych na niniejszej mapie urządzeń podziemnych, które nie były zgłoszone do inwentaryzacji.
Nie badano służebności gruntowych-mapa pod projekt małej architektury oraz obiektów punktowych
Brak aktualnych uzgodnień ZUDP
- - - - - Miejscowy Plan Zagospodarowania Przestrzennego

URZĄD POWIATOWY
W NOWYM TARGU

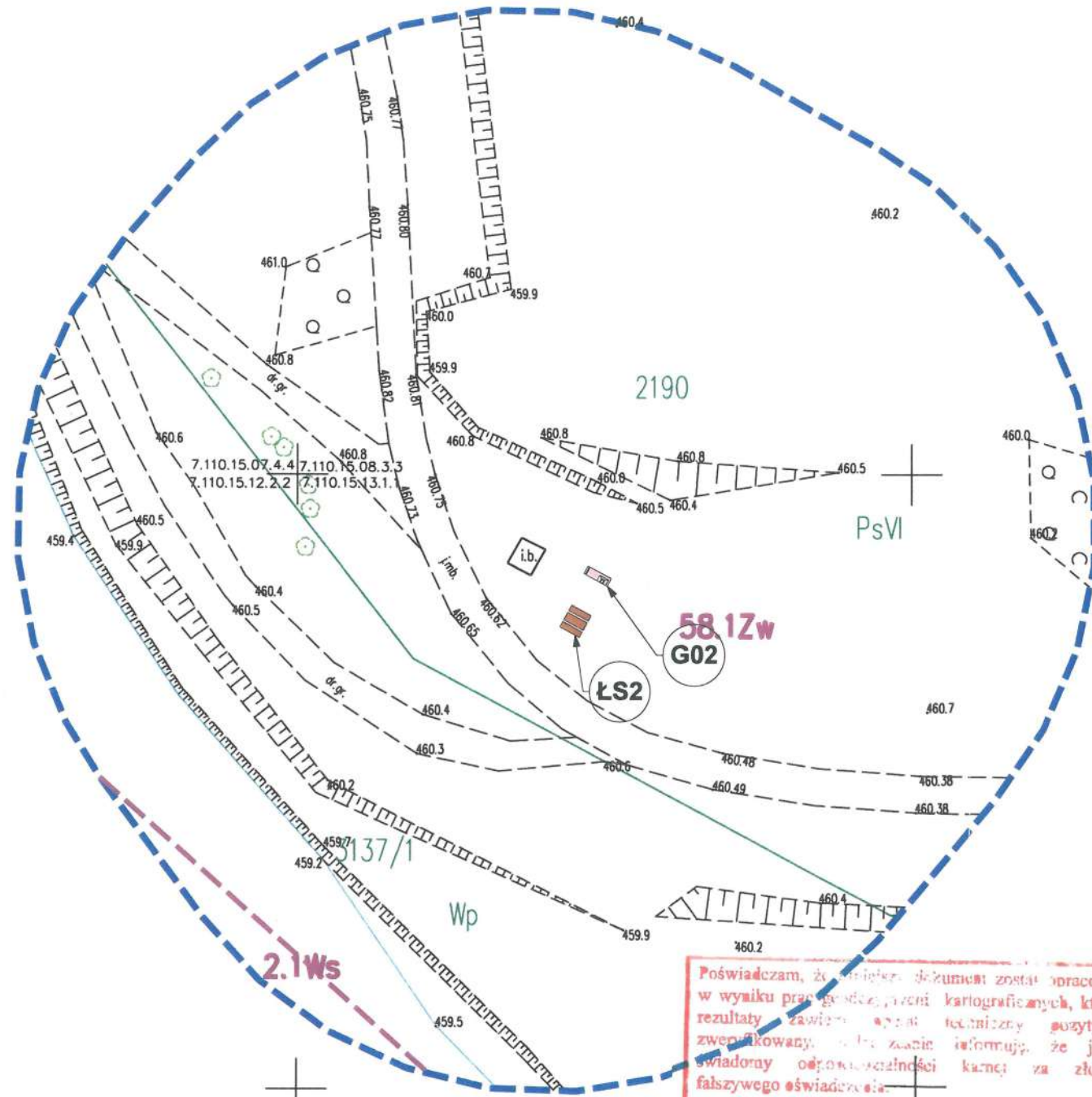

LEGENDA

- ZZL** ZESTAW ZŁĄCZO-POMIAROWY wg odrębnego opracowania na mocy art. 29a PB
- SIN** STACJA ŁADOWANIA ZE STACJĄ NAPRAWCZĄ
- PRZEWIDYWANA TRASA PRZYŁĄCZA wg odrębnego opracowania na mocy art. 29a PB
- Ł01** ŁAWKA
- ŁS1** ŁAWOSTÓŁ
- G01** GRILL

rogeo STUDIO
ARCHITEKTURA I GEODEZJA
Piotr Głowacz
roGEO Studio Architektura i Geodezja
34-470 Czamy Dunajec ul. Kmiećnicza 181 b
rogeo.pl@gmail.com 798261501
NIP: 7352579698 REGON: 386572556

Poświadczam, że niniejszy dokument został opracowany w wyniku prac geodezyjnych i kartograficznych, których rezultaty zawiera ten akt techniczny pozytywnie zweryfikowany. W tym zakresie informuję, że jestem świadomy odpowiedzialności karnej za złożenie fałszywego oświadczenia.

Identyfikator zgłoszenia projektu	G.6.6640-6152.2020
Organ służby geodezyjnej, który wydał zgodzenie	Starosta Nowotarski
Wykonawca prac geodezyjnych	roGEO Studio Architektura i Geodezja
Nr oraz data sporządzenia dokumentu, w którym wynik pozytywnej weryfikacji pozytywnie zweryfikacji	G.6.6640-6152.2020-1 Protokół Weryfikacji 2 stycznia 2020 r.
Imię i nazwisko oraz nr uprawnień zawodowych kierownika prac	rogeo ARCHITEKTURA I GEODEZJA mgr inż. Piotr Głowacz geodeta uprawniony nr upr. 22816

Potwierdzam za zgodność z oryginałem mapy do celów projektowych
2021-01-07
Data

rogeo STUDIO
ARCHITEKTURA I GEODEZJA
Piotr Głowacz
roGEO Studio Architektura i Geodezja
34-470 Czamy Dunajec ul. Kmiećnicza 181 b
rogeo.pl@gmail.com 798261501
NIP: 7352579698 REGON: 386572556

Nazwa opracowania: BUDOWA OBIEKTÓW MAŁEJ ARCHITEKTURY W MIEJSCACH PUBLICZNYCH PRZY ISTNIEJĄCYCH ŚCIEŻKACH ROWEROWYCH		
Adres obiektu budowlanego: DZ. EWID. NR 2190		Inwestor: Urząd Gminy Czorsztyn ul. Gorczańska 3 34-436 Maniowy
Funkcja:	Imię, Nazwisko:	Podpis:
Projektant:	mgr inż. arch. Joanna Głowacz MPOIA/115/2019 MP-2546	
Nazwa rysunku:	Nr rys:	Skala:
PROJEKT ZAGOSPODAROWANIA TERENU LOK. 8 SROMOWCE NIŻNE	16	1:500
Czamy Dunajec, 10.2020 str. 28		

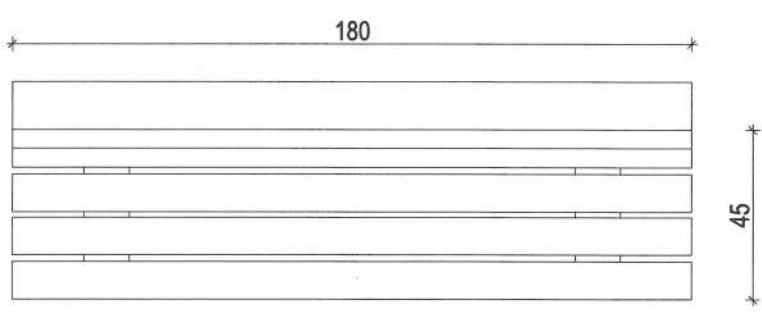
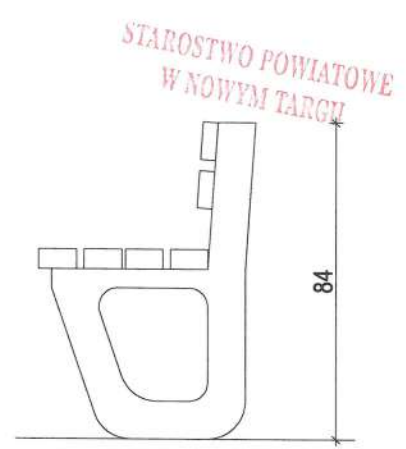
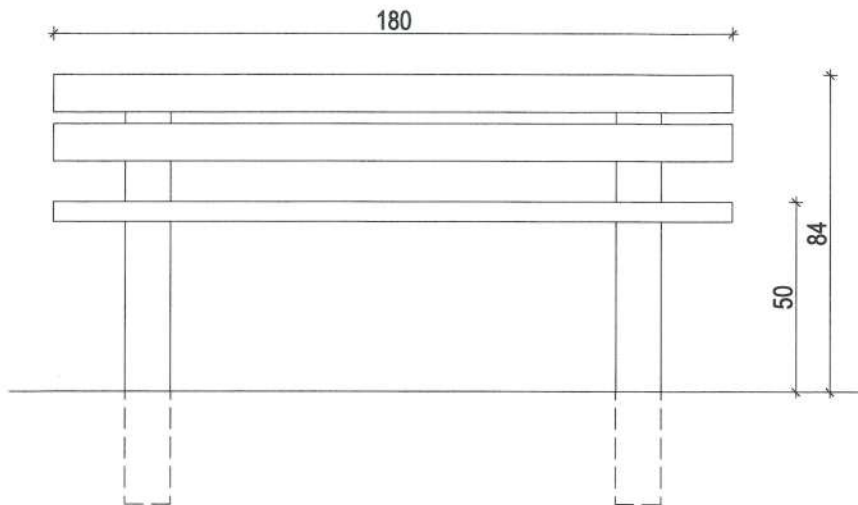

ŁAWKA

1:20

Dane techniczne:

wysokość siedziska: 47 cm do 44 cm
 wysokość całkowita 84 cm
 głębokość siedziska: 46 cm

Materiały:

siedzisko - listwy z drewna grubości 4cm, impregnowane oraz malowane 2-krotnie lakierobejca.
 podstawa - element betonowy wykonany z kruszyw płukanych

Montaż:

wolnostojąca (150 kg)
 do wkopania w podłożu nieutwardzonym (wersja z przedłużonymi nogami)

Normy:

PN-EN 206+A1:2016 „Beton: Wymagania, właściwości, produkcja i zgodność”
 PN-EN 1176-1:2017-12 „ Wyposażenie placów zabaw i nawierzchnia - Część 1: Ogólne wymagania bezpieczeństwa i metody badań”.

Prawa autorskie zastrzeżone, łącznie z prawem reprodukcji lub udostępnienia osobom trzecim niniejszego rysunku lub jego części bez upoważnienia inwestora.

		Piotr Głowacz roGEO Studio Architektura i Geodezja 34-470 Czarny Dunajec ul. Kmiotowicza 181 b rogeo.pl@gmail.com 796261501 NIP: 7352579698 REGON: 388572556		Nazwa opracowania: BUDOWA OBIEKTÓW MAŁEJ ARCHITEKTURY W MIEJSCACH PUBLICZNYCH PRZY ISTNIEJĄCYCH ŚCIEŻKACH ROWEROWYCH		Nazwa rysunku: ŁAWKA	
Funkcja: Imię, Nazwisko: Projektant: mgr inż. arch. Joanna Głowacz MPOIA/115/2019 MP-2546 Czarny Dunajec, 10.2020		Podpis: 		Adres obiektu budowlanego: DZ. EWID. NR 569/5; 5888/214 Inwestor: Urząd Gminy Czorsztyn ul. Gorczańska 3 34-436 Maniowy		Nr rys: 17 Skala: 1:20	



stół

Worksheet

1:25

Dane techniczne:

Wymiary całkowite (cm): 200x200x78
 Wymiary blatu (cm): 200x85
 Szerokość ławy (cm): 40
 Wysokość od ziemi do siedziska (cm): 44
 Waga (kg): ok. 550

Materiał wykonania stołu:

beton płukany C40/50 zbrojony stalą oraz mikrobrojeniem, pokryty kamieniem płukany lub mieszanką grysów.

Blat wykonany z betonu szlifowanego, impregnowanego specjalnym lakierem ochronnym, obrzeża blatu wykończone są profilowaną listwą aluminiową. Siedziska wykonane z drewna świerkowego o grubości 4 cm, malowane dwukrotnie lakierobejcą.

Montaż:

stół wolnostojący, kotwiony do podłoża

Normy:

PN-EN 206+A1:2016 „Beton: Wymagania, właściwości, produkcja i zgodność”
 PN-EN 1176-1:2017-12 „ Wyposażenie placów zabaw i nawierzchnia - Część 1: Ogólne wymagania bezpieczeństwa i metody badań”.

Prawa autorskie zastrzeżone, łącznie z prawem reprodukcji lub udostępniania osobom trzecim niniejszego rysunku lub jego części bez upoważnienia Inwestora.

		Piotr Głowacz roGEO Studio Architektura i Geodezja 34-470 Czarny Dunajec ul. Kmielowicza 181 b rogeo.pl@gmail.com 796261501 NIP: 7352579698 REGON: 386572556		Nazwa opracowania: BUDOWA OBIEKTÓW MAŁEJ ARCHITEKTURY W MIEJSCACH PUBLICZNYCH PRZY ISTNIEJĄCYCH ŚCIEŻKACH ROWEROWYCH		Nazwa rysunku: ŁAWOSTÓŁ	
Funkcja: Imię, Nazwisko:		Podpis: 		Adres obiektu budowlanego: DZ. EWID. NR 2190; 5888/217		Nr rys: 18	
Projektant: mgr inż. arch. Joanna Głowacz MPOIA/115/2019 MP-2546 Czarny Dunajec, 10.2020		Inwestor: Urząd Gminy Czorsztyn ul. Gorczańska 3 34-436 Maniowy		Skala: 1:25			

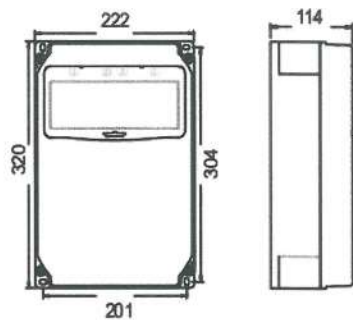

**STACJA NAPRAWCZA
ZE ZINTEGROWANĄ STACJĄ ŁADOWANIA 4KW**

Dane techniczne:

Wymiary całkowite (cm): 40x30

Wyposażenie zestawu naprawczego
Zestaw kluczy
Pompka z adapterem na wszystkie rodzaje wentyli (max 10 BAR)

Materiał wykonania:
Stal malowana proszowo

Montaż:
Montaż do podłoża, 4x kotwy M16

Dane techniczne stacja ładowania:

- Wyposażona
- Zwarta obudowa wykonana z wysokiej wytrzymałości PC/ABS
- Wymiary WxSxG = 320x222x114 mm
- Miejsce na zabezpieczenia do 10 modułów pod transparentnym okienkiem
- Stacja gotowa do podłączenia
- Stopień szczelności: IP54

Wersja standardowa

- Zabezpieczenia chronione okienkiem odpornym na uderzenia
- Wszystkie zewnętrzne części wykonane są ze stali nierdzewnej
- Oprzewodowanie wykonane, stacja gotowa do podłączenia (max. 5x10mm²)
- Gniazda wykonane z poliamidu (PA6) z niklowanymi stykami, gniazda indywidualnie wymienne

e-bike STACJA ŁADUJĄCA:

- Zabezpieczenia RCBO(6A) połączone z gniazdem dla dodatkowego zabezpieczenia
- Zabezpieczone gniazda (kolor zielony) 250V/16A
- naklejka e-bike STACJA ŁADUJĄCA

mgr inż. Przemysław Stachon
 uprawnienie budowlane do projektowania bez
 ograniczeń w spec. instalacyjnej w zakresie sieci,
 instalacji i urządzeń elektrycznych i
 elektroenergetycznych
 nr MAP/0058/POOE/11

Prawa autorskie zastrzeżone, łącznie z prawem reprodukcji lub udostępniania osobom trzecim niniejszego rysunku lub jego części bez upoważnienia Inwestora.

rogeo
STUDIO
ARCHITEKTURA I GEODEZJA

Piotr Głowacz
roGEO Studio Architektura i Geodezja
34-470 Czamy Dunajec ul. Kmietłowicza 181 b
rogeo.pl@gmail.com ☎ 796261501
NIP: 7352579698 REGON: 386572556

Nazwa opracowania:
BUDOWA OBIEKTÓW MAŁEJ
ARCHITEKTURY W MIEJSCACH
PUBLICZNYCH PRZY
ISTNIEJĄCYCH ŚCIEŻKACH
ROWEROWYCH

Nazwa rysunku:
**STACJA NAPRAWCZA ZE STACJĄ
ŁADOWANIA 4KW**

Funkcja: Imię, Nazwisko:

Podpis:

Adres obiektu budowlanego:

Nr rys:

Projektant: mgr inż. arch. Joanna Głowacz
MPOIA/115/2019 MP-2546

Joanna Głowacz
architekt
11/15/2019

DZ. EWID. NR 587; 5888/217;
2666/469; 3137/23

Skala:

Czamy Dunajec, 10.2020

Inwestor:
Urząd Gminy Czorsztyn
ul. Gorczańska 3 34-436
Maniowy

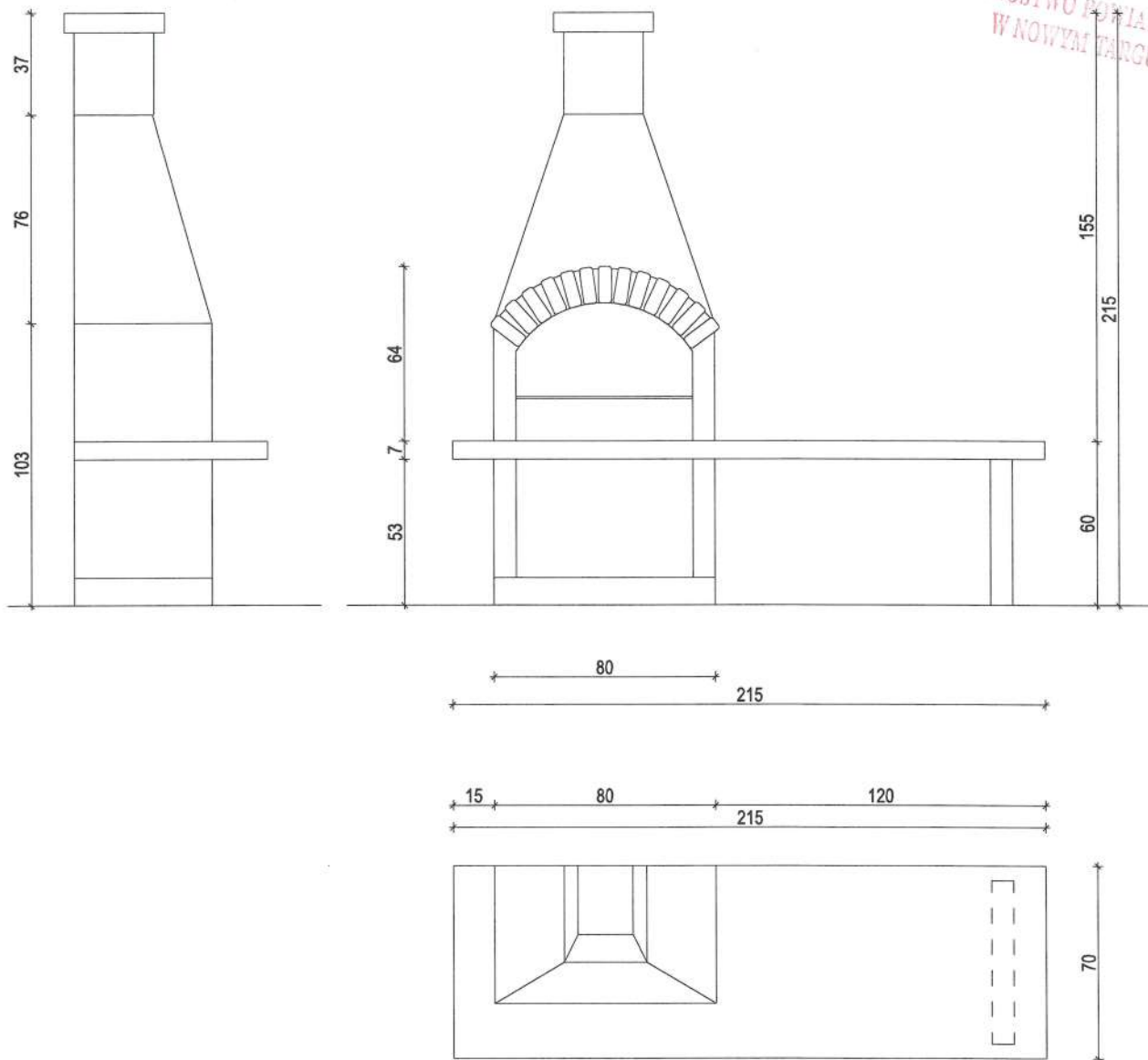

Grill

1:25

Dane techniczne:

Wymiary całkowite (cm): 215x70x215

Materiał wykonania:

Żelbet, kamień naturalny

Montaż:

Montaż do podłoża za pomocą kotew M16

Prawa autorskie zastrzeżone, bez zgody z prawem reprodukcji lub udostępniania osobom trzecim niniejszego rysunku lub jego części bez upoważnienia inwestora.

		Piotr Głowacz roGEO Studio Architektura i Geodezja 34-470 Czarny Dunajec ul. Kmiełowicza 181 b rogeo.pl@gmail.com 796261501 NIP: 7352579698 REGON: 386572556		Nazwa opracowania: BUDOWA OBIEKTÓW MAŁEJ ARCHITEKTURY W MIEJSCACH PUBLICZNYCH PRZY ISTNIEJĄCYCH ŚCIEŻKACH ROWEROWYCH		Nazwa rysunku: GRILL	
Funkcja: Imię, Nazwisko:		Podpis:		Adres obiektu budowlanego:		Nr rys:	
Projektant: mgr inż. arch. Joanna Głowacz MPOIA/115/2019 MP-2546				DZ. EWID. NR 2190; 5888/217;		20	
Czarny Dunajec, 10.2020		Inwestor: Urząd Gminy Czorsztyn ul. Gorczańska 3 34-436 Maniowy		Skala:		1:25	

Woj.: małopolskie
 Powiat: nowotarski
 gmina: Czorsztyn
 Obreb: 121104_2.0008 Czorsztyn 1:2880
 GK.6640.6145.2020
 data: 10.2020

Układ współrzędnych poziomych "2000/21"
 Układ odniesienia wysokości Kronsztad 86
 KM - ukt. 2000: 7.111.14.09.4.314.2.1;



MAPA DO CELÓW PROJEKTOWYCH

SKALA 1:500

Mapa powstała na podstawie mapy zasadniczej w skali 1:500.
 Granice wkreślono na podstawie mapy ewidencyjnej w skali 1:2880.
 Nie wyklucza się istnienia w terenie innych, nie wykazanych na niniejszej mapie urządzeń podziemnych, które nie były zgłoszone do inwentaryzacji.
 Nie badano służebności gruntowych - mapa pod projekt małej architektury oraz obiektów punktowych

Brak aktualnych uzgodnień ZUDP

--- Miejsowy Plan Zagospodarowania Przestrzennego

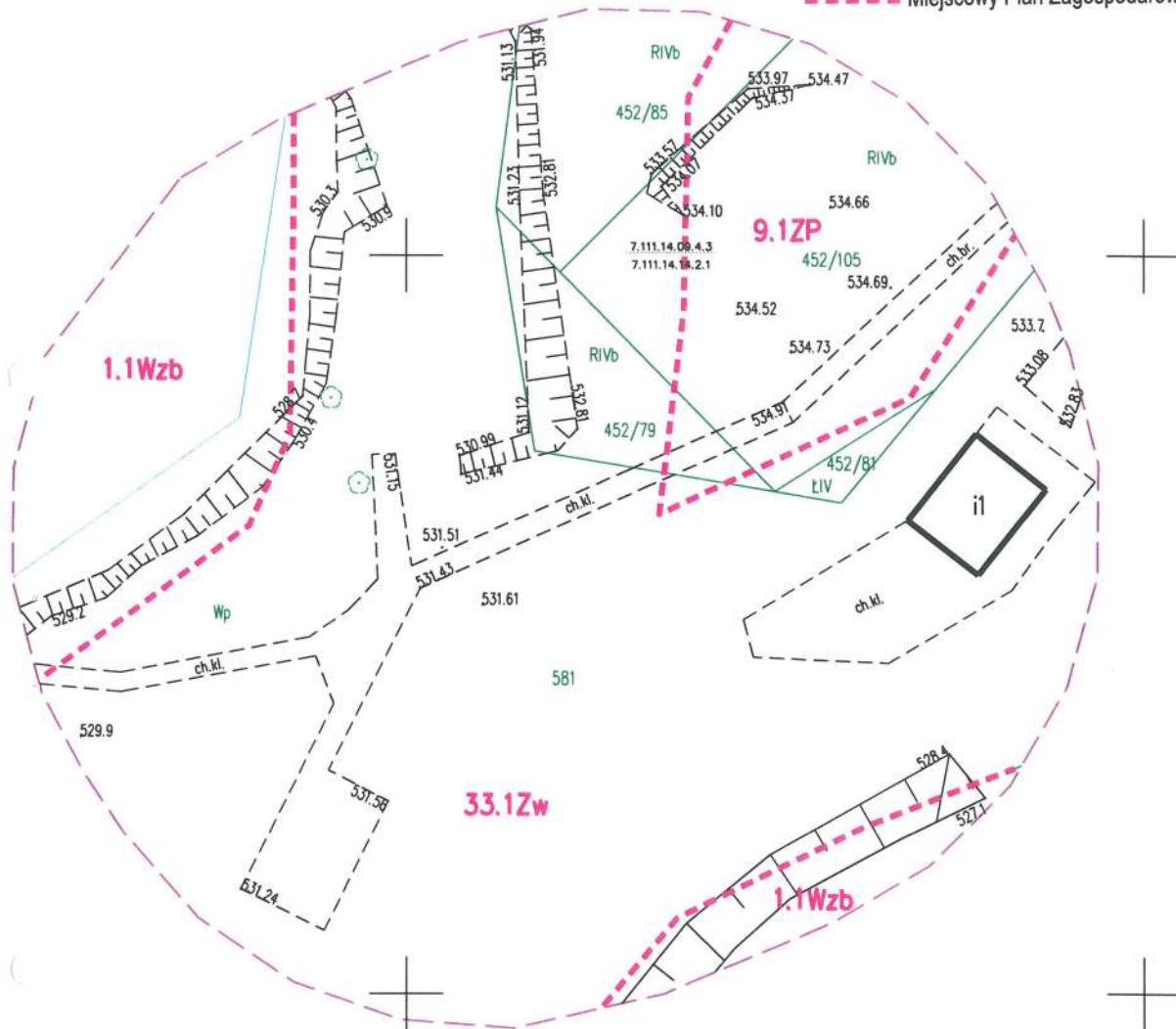

Piotr Głowacz
 roGEO Studio Architektura i Geodezja
 34-470 Czamy Dunajec ul. Kmiotowicza 181 b
 rogeo.pl@gmail.com 796261501
 NIP: 7352570698 REGON: 386572556



mgr inż. **Piotr Głowacz**
 geodeta uprawniony
 nr upr. 22816

Poświadczam, że niniejszy dokument został opracowany w wyniku prac geodezyjnych i kartograficznych, których rezultaty zawiera operat techniczny pozytywnie zweryfikowany. Jednocześnie informuję, że jestem świadomy odpowiedzialności karnej za złożenie fałszywego oświadczenia.

Identyfikator zgłoszenia przez geodezyjnych	64.6640.6145.2020
Organ służby geodezyjnej, który otrzymał zgłoszenie	Starosta Nowotarski
Wykonawca prac geodezyjnych	roGEO Studio Architektura i Geodezja
Nr oraz data sporządzenia dokumentu zawierającego wynik pozytywnej weryfikacji	64.6640.6145.2020.1 Protokół Weryfikacji 2 dnio 26.10.2020
Imię i nazwisko oraz nr uprawnień zawodowych kierownika prac	

Woj.: małopolskie
 Powiat: nowotarski
 gmina: Czorsztyn
 Obreb: 121104_2.0008 Czorsztyn 1:2880
 GK.6640.6147.2020
 data: 10.2020

Układ współrzędnych poziomych "2000/21"
 Układ odniesienia wysokości Kronsztad 86
 KM - ukł. 2000: 7.111.14.09.3.3

MAPA DO CELÓW PROJEKTOWYCH

SKALA 1:500

Mapa powstała na podstawie mapy zasadniczej w skali 1:500.
 Granice wkreślono na podstawie mapy ewidencyjnej w skali 1:2880.
 Nie wyklucza się istnienia w terenie innych, nie wykazanych na niniejszej mapie urządzeń podziemnych, które nie były zgłoszone do inwentaryzacji.
 Nie badano służebności gruntowych - mapa pod projekt małej architektury oraz obiektów punktowych

--- Miejscowy Plan Zagospodarowania Przestrzennego
 - proj. i - aktualne uzgodnienia ZUDP

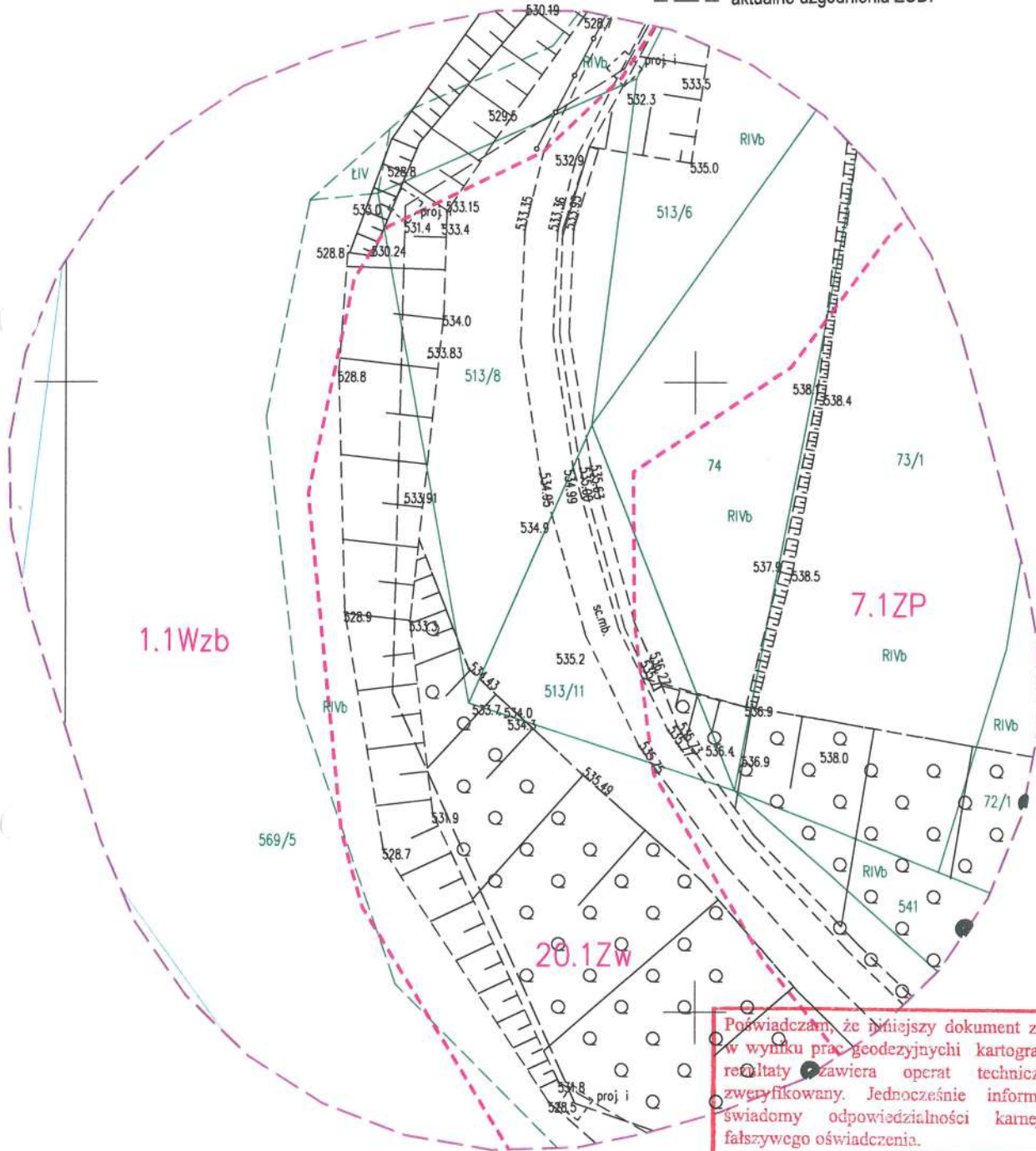

Poświadczam, że niniejszy dokument został opracowany w wyniku prac geodezyjnych i kartograficznych, których rezultaty zawiera operat techniczny pozytywnie zweryfikowany. Jednocześnie informuję, że jestem świadomy odpowiedzialności karnej za złożenie fałszywego oświadczenia.

Identyfikator zgłoszenia prac geodezyjnych	64.6640.6147.2020
Organ służby geodezyjnej, który otrzymał zgłoszenie	Stowarzyszenie Nowotarski
Wykonawca prac geodezyjnych	roGEO Studio Architektura i Geodezja
Nr oraz data sporządzenia dokumentu zawierającego wynik pozytywnej weryfikacji	64.6640.6147.2020.1 Protokół Weryfikacji 2 czerwca 26.10.20
Imię i nazwisko oraz nr uprawnień zawodowych kierownika prac	mgr inż. Piotr Głowacz geodeta uprawniony nr upr. 22816



Piotr Głowacz
 roGEO Studio Architektura i Geodezja
 34-470 Czamy Dunajec ul. Kmielowicza 181 b
 rogeo.pl@gmail.com 796261501
 NIP: 7352579698 REGON: 386572556

mgr inż. Piotr Głowacz
 geodeta uprawniony
 nr upr. 22816

Woj.: małopolskie
 Powiat: nowotarski
 gmina: Czorsztyn
 Obreb: 121104_2.0003 Kluszkowce
 GK.6640.6146.2020
 data: 10.2020
 Układ współrzędnych poziomych "2000/21"
 Układ odniesienia wysokości Kronsztad 86
 KM - ukł. 2000: 7.111.14.09.1.2

MAPA DO CELÓW PROJEKTOWYCH

SKALA 1:500

STAROSTWO POWIATOWE
 W NOWOTARSKU

Mapa powstała na podstawie mapy zasadniczej w skali 1:500.
 Granice wkreślono na podstawie mapy ewidencyjnej w skali 1:2880.
 Nie wyklucza się istnienia w terenie innych, nie wykazanych na niniejszej mapie urządzeń podziemnych, które nie były zgłoszone do inwentaryzacji.
 Nie badano służebności gruntowych - mapa pod projekt małej architektury oraz obiektów punktowych

- Miejskowy Plan Zagospodarowania Przestrzennego
- Nieprzekraczalna linia zabudowy
- proj. i - aktualne uzgodnienia ZUDP

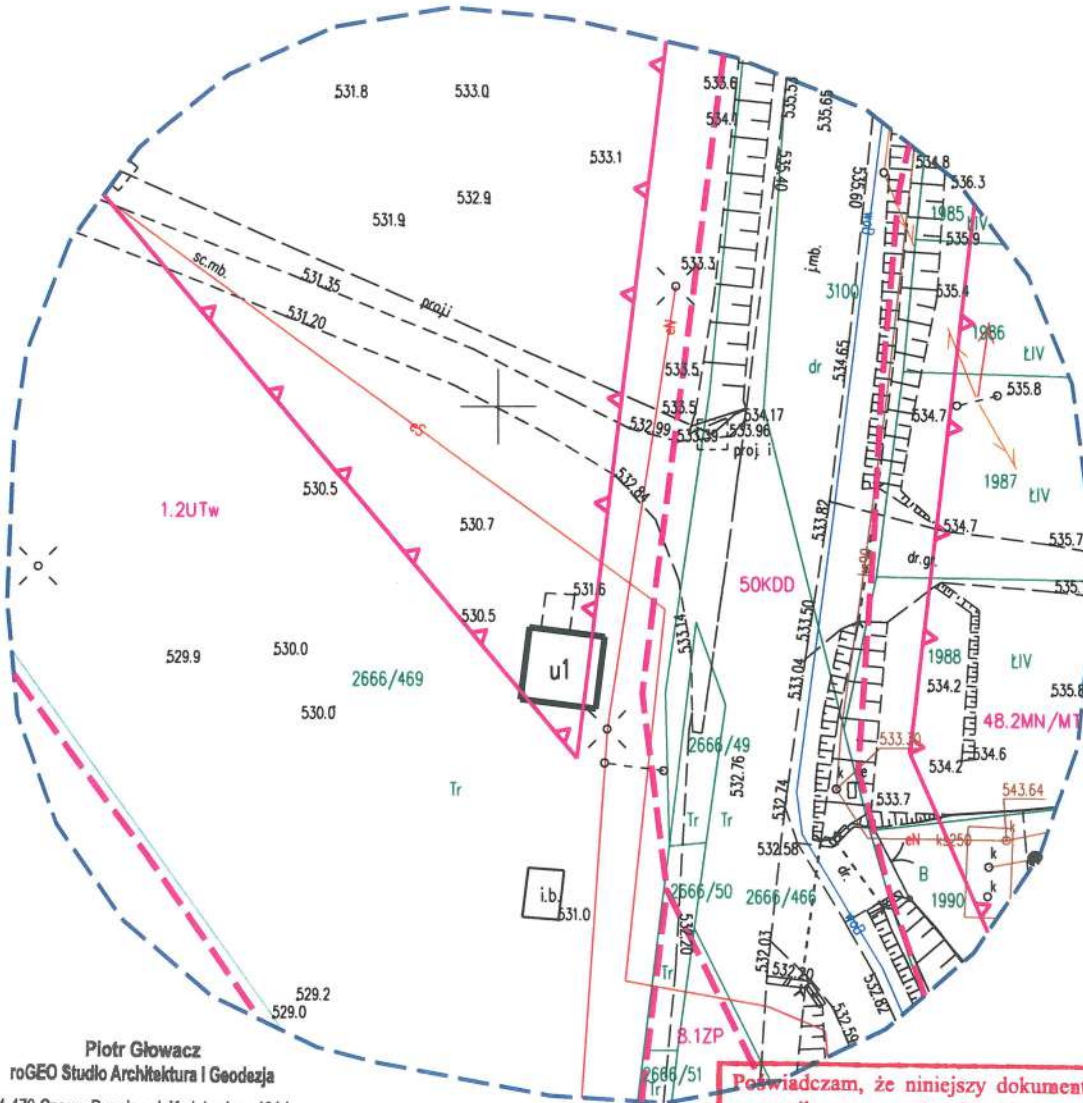

Piotr Głowacz
 roGEO Studio Architektura i Geodezja
 34-470 Czarny Dunajec ul. Kmiećwicza 181 b
 rogeo.pl@gmail.com ☎ 796261501
 NIP: 7352579698 REGON: 386572556

Powiadzam, że niniejszy dokument został opracowany w wyniku prac geodezyjnych i kartograficznych, których rezultaty zawiera operat techniczny pozytywnie zweryfikowany. Jednocześnie informuję, że jestem świadomy odpowiedzialności karnej za złożenie fałszywego oświadczenia.

Identyfikator zgłoszenia prac geodezyjnych	64.6640.6146.2020
Organ służby geodezyjnej, który otrzymał zgłoszenie	Starosta Nowotarski
Wykonawca prac geodezyjnych	roGEO Studio Architektura i Geodezja
Nr oraz data sporządzenia dokumentu zawierającego wynik pozytywnej weryfikacji	64.6640.6146.2020.1 Protokół Weryfikacji z dnia 26.10.2020
Imię i nazwisko oraz nr uprawnień zawodowych kierownika prac	



rogeo studio
 ARCHITEKTURA I GEODEZJA
 mgr inż. Piotr Głowacz
 geodeta uprawniony
 nr dpr. 22816

Woj.: małopolskie
 Powiat: nowotarski
 gmina: Czorsztyn
 Obreb: 121104_2.0004 Maniowy
 GK.6640.6148.2020
 data: 10.2020
 Układ współrzędnych poziomych "2000/21"
 Układ odniesienia wysokości Kronsztad 86
 KM - ukl. 2000: 7.111.14.02.2.3

MAPA DO CELÓW PROJEKTOWYCH

SKALA 1:500

Mapa powstała na podstawie mapy zasadniczej w skali 1:500.
 Granice wkreślono na podstawie mapy ewidencyjnej w skali 1:2880.
 Nie wyklucza się istnienia w terenie innych, nie wykazanych na niniejszej mapie urządzeń podziemnych, które nie były zgłoszone do inwentaryzacji.
 Nie badano służebności gruntowych - mapa pod projekt małej architektury oraz obiektów punktowych
 Brak aktualnych uzgodnień ZUDP

-  Miejskowy Plan Zagospodarowania Przestrzennego
-  Nieprzekraczalna linia zabudowy

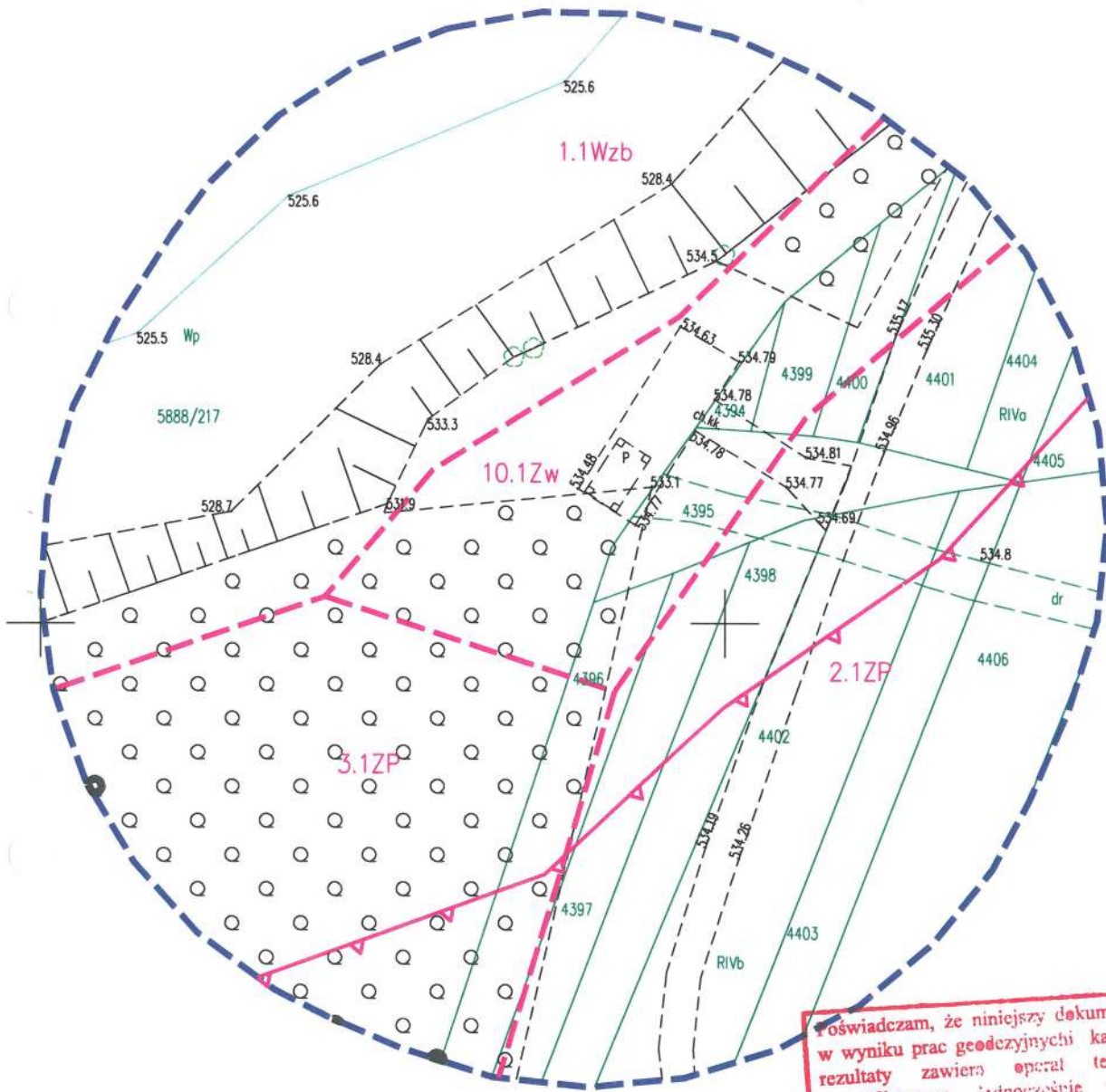

oświadczam, że niniejszy dokument został opracowany w wyniku prac geodezyjnych i kartograficznych, których rezultaty zawiera raport techniczny pozytywnie zweryfikowany. Jednocześnie informuję, że jestem świadomy odpowiedzialności karnej za złożenie fałszywego oświadczenia.

Identyfikator zgłoszenia prac geodezyjnych	64.6640.6148.2020
Organ służby geodezyjnej, który otrzymał zgłoszenie	Starosta Nowotarski
Wykonawca prac geodezyjnych	roGEO Studio Architektura i Geodezja
Nr oraz data sporządzenia dokumentu zawierającego wynik pozytywnej weryfikacji	64.6640.6148.2020-1 Protokół Weryfikacji z dnia 26.10.20
Imię i nazwisko oraz nr uprawnień zawodowych kierownika prac	mgr inż. Piotr Głowacz geodeta uprawnień nr upr. 22816



Piotr Głowacz
 roGEO Studio Architektura i Geodezja
 34-470 Czarny Dunajec ul. Kmiotowicza 181 b
 rogeo.pl@gmail.com 796261501
 NIP: 7352579698 REGON: 386572556

roGEO
 STUDIO
 ARCHITEKTURA I GEODEZJA
 mgr inż. Piotr Głowacz
 geodeta uprawnień
 nr upr. 22816



Woj.: małopolskie
 Powiat: nowotarski
 gmina: Czorsztyn
 Obreb: 121104_2.0004 Maniowy
 GK.6640.6149.2020
 data: 10.2020

Układ współrzędnych poziomych "2000/21"
 Układ odniesienia wysokości Kronsztad 86
 KM - ukt. 2000: 7.111.14.02.2.4

MAPA DO CELÓW PROJEKTOWYCH

SKALA 1:500

Mapa powstała na podstawie mapy zasadniczej w skali 1:500.
 Granice wkreślono na podstawie mapy ewidencyjnej w skali 1:2880.
 Nie wyklucza się istnienia w terenie innych, nie wykazanych na niniejszej mapie urządzeń podziemnych, które nie były zgłoszone do inwentaryzacji.
 Nie badano służebności gruntowych - mapa pod projekt małej architektury oraz obiektów punktowych
 Brak aktualnych uzgodnień ZUDP

-  Miejskowy Plan Zagospodarowania Przestrzennego
-  Nieprzekraczalna linia zabudowy

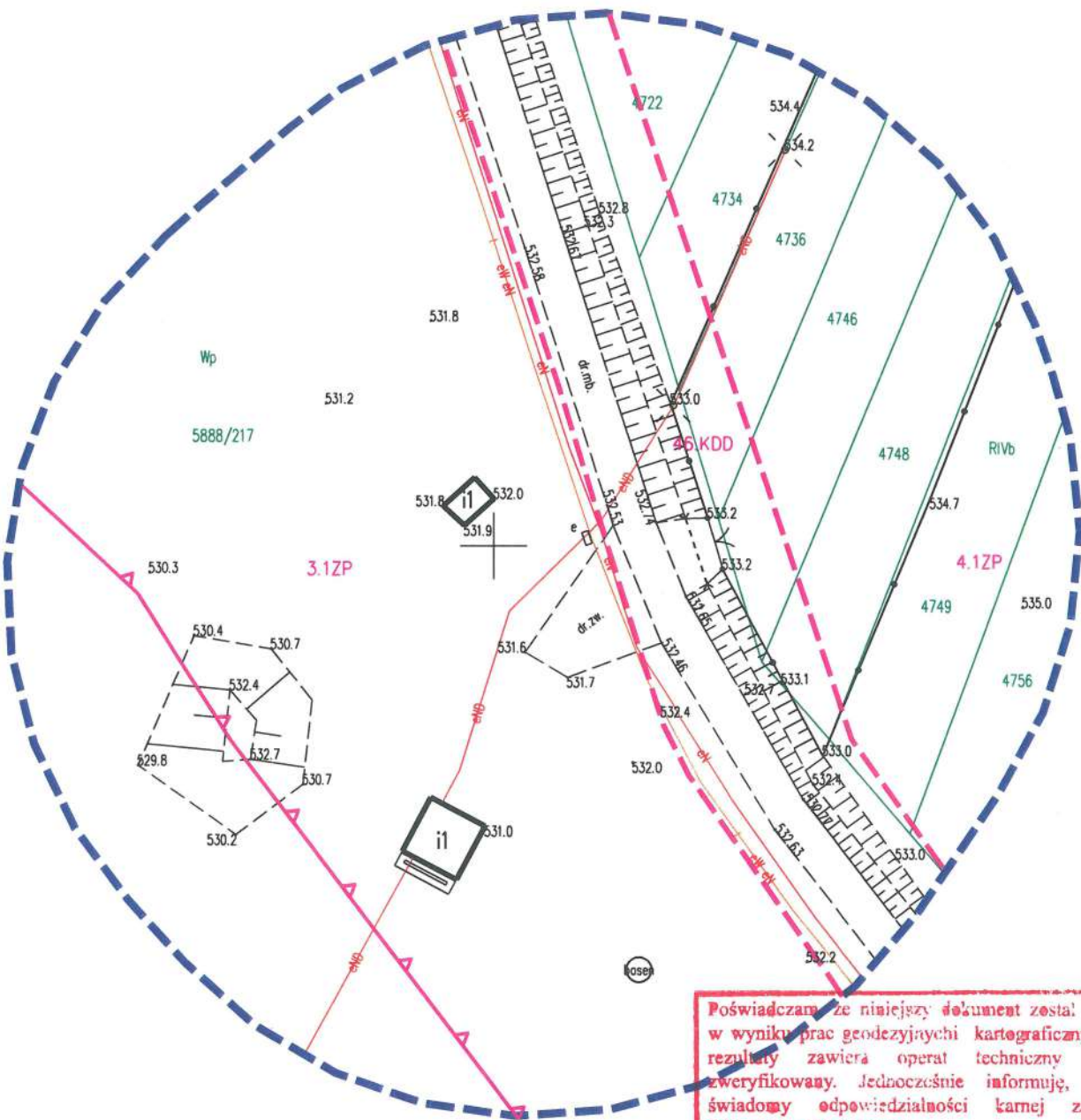

Poświadczam, że niniejszy dokument został opracowany w wyniku prac geodezyjnych i kartograficznych, których rezultaty zawiera operat techniczny pozytywnie zweryfikowany. Jednocześnie informuję, że jestem świadomy odpowiedzialności karnej za złożenie fałszywego oświadczenia.

Identyfikator zgłoszenia prac geodezyjnych	66.6640.6149.2020
Organ służby geodezyjnej, który otrzymał zgłoszenie	Starosta Nowotarski
Wykonawca prac geodezyjnych	roGEO Studio Architektura i Geodezja
Nr oraz data sporządzenia dokumentu zawierającego wynik pozytywnej weryfikacji	66.6640.6149.2020 Protokół Weryfikacji z dnia 26.10.20
Imię i nazwisko oraz nr uprawnień zawodowych kierownika prac	mgr inż. Piotr Głowacz geodeta uprawniony nr upr. 22816



Piotr Głowacz
 roGEO Studio Architektura i Geodezja
 34-470 Czamy Dunajec ul. Kmiełowicza 181 b
 rogeo.pl@gmail.com 796261501
 NIP: 7352579698 REGON: 388572556

mgr inż. Piotr Głowacz
 geodeta uprawniony nr upr. 22816

Woj.: małopolskie
 Powiat: nowotarski
 gmina: Czorsztyn
 Obreb: 121104_2.0004 Maniowy
 GK.6640.6150.2020
 data: 10.2020

Układ współrzędnych poziomych "2000/21"
 Układ odniesienia wysokości Kronsztad 86
 KM - ukł. 2000: 7.111.14.02.1.1; 1.2



MAPA DO CELÓW PROJEKTOWYCH

SKALA 1:500

Mapa powstała na podstawie mapy zasadniczej w skali 1:500.
 Granice wkreślono na podstawie mapy ewidencyjnej w skali 1:2880.
 Nie wyklucza się istnienia w terenie innych, nie wykazanych na niniejszej mapie urządzeń podziemnych, które nie były zgłoszone do inwentaryzacji.
 Nie badano służebności gruntowych - mapa pod projekt malej architektury oraz obiektów punktowych
 Brak aktualnych uzgodnień ZUDP

- - - - - Miejskowy Plan Zagospodarowania Przestrzennego
- ▲ Nieprzekraczalna linia zabudowy

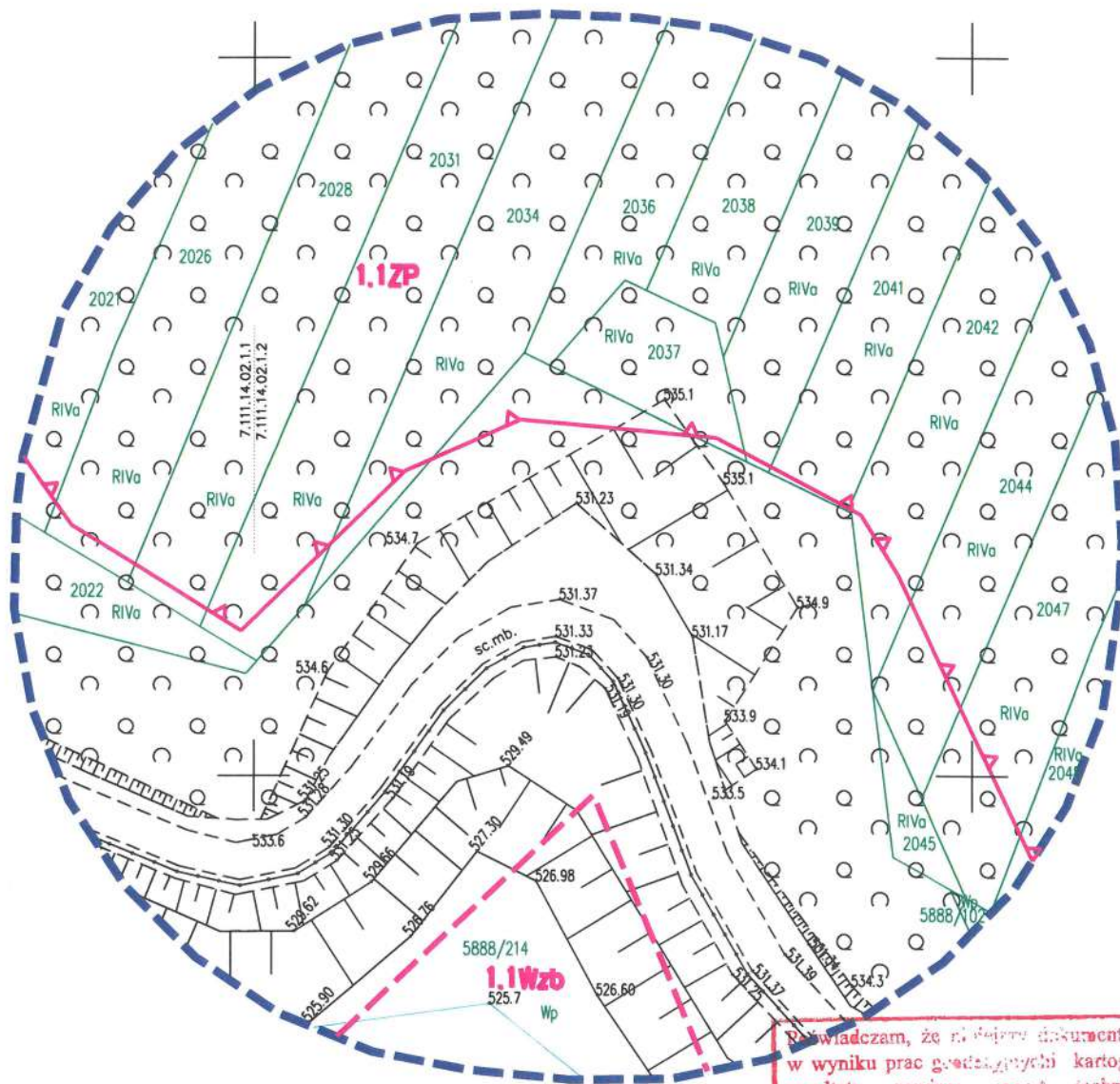

Piotr Głowacz
 roGEO Studio Architektura i Geodezja
 34-470 Czarny Dunajec ul. Kmiećowicza 181 b
 rogeo.pl@gmail.com 796261501
 NIP: 7352579698 REGON: 386572556

Oświadczam, że niniejszy dokument został opracowany w wyniku prac geodezyjnych i kartograficznych, których rezultaty zawiera ten dokument techniczny pozytywnie zweryfikowany. Jednocześnie informuję, że jestem świadomy odpowiedzialności karnej za złożenie fałszywego oświadczenia.

Identyfikator zgłoszenia prac geodezyjnych	GK.6640.6150.2020
Organ służby geodezyjnej, który otrzymał zgłoszenie	Starosta Nowotarski
Wykonawca prac geodezyjnych	roGEO Studio Architektura i Geodezja
Nr oraz data sporządzenia dokumentu zawierającego wynik pozytywnej weryfikacji	GK.6640.6150.2020.1 Protokół Weryfikacji 2020 r. 26.10.20
Imię i nazwisko oraz nr uprawnień zawodowych kierownika prac	rogeo ARCHITEKTURA I GEODEZJA

mgr Inż. Piotr Głowacz
 geodeta uprawniony
 nr upr. 22816

Woj.: małopolskie
 Powiat: nowotarski
 gmina: Czorsztyn
 Obreb: 121104_2.0006 Sromowce Niżne
 GK.6640.6151.2020
 data: 10.2020

Układ współrzędnych poziomych "2000/21"
 Układ odniesienia wysokości Kronsztad 86
 KM - ukl. 2000: 7.111.14.02.1.1; 1.2

MAPA DO CELÓW PROJEKTOWYCH

SKALA 1:500

Mapa powstała na podstawie mapy zasadniczej w skali 1:500.
 Granice wykreślono na podstawie mapy ewidencyjnej w skali 1:2880.
 Nie wyklucza się istnienia w terenie innych, nie wykazanych na niniejszej mapie urządzeń podziemnych, które nie były zgłoszone do inwentaryzacji.
 Nie badano służebności gruntowych - mapa pod projekt małej architektury oraz obiektów punktowych
 Brak aktualnych uzgodnień ZUDP

--- Miejscowy Plan Zagospodarowania Przestrzennego

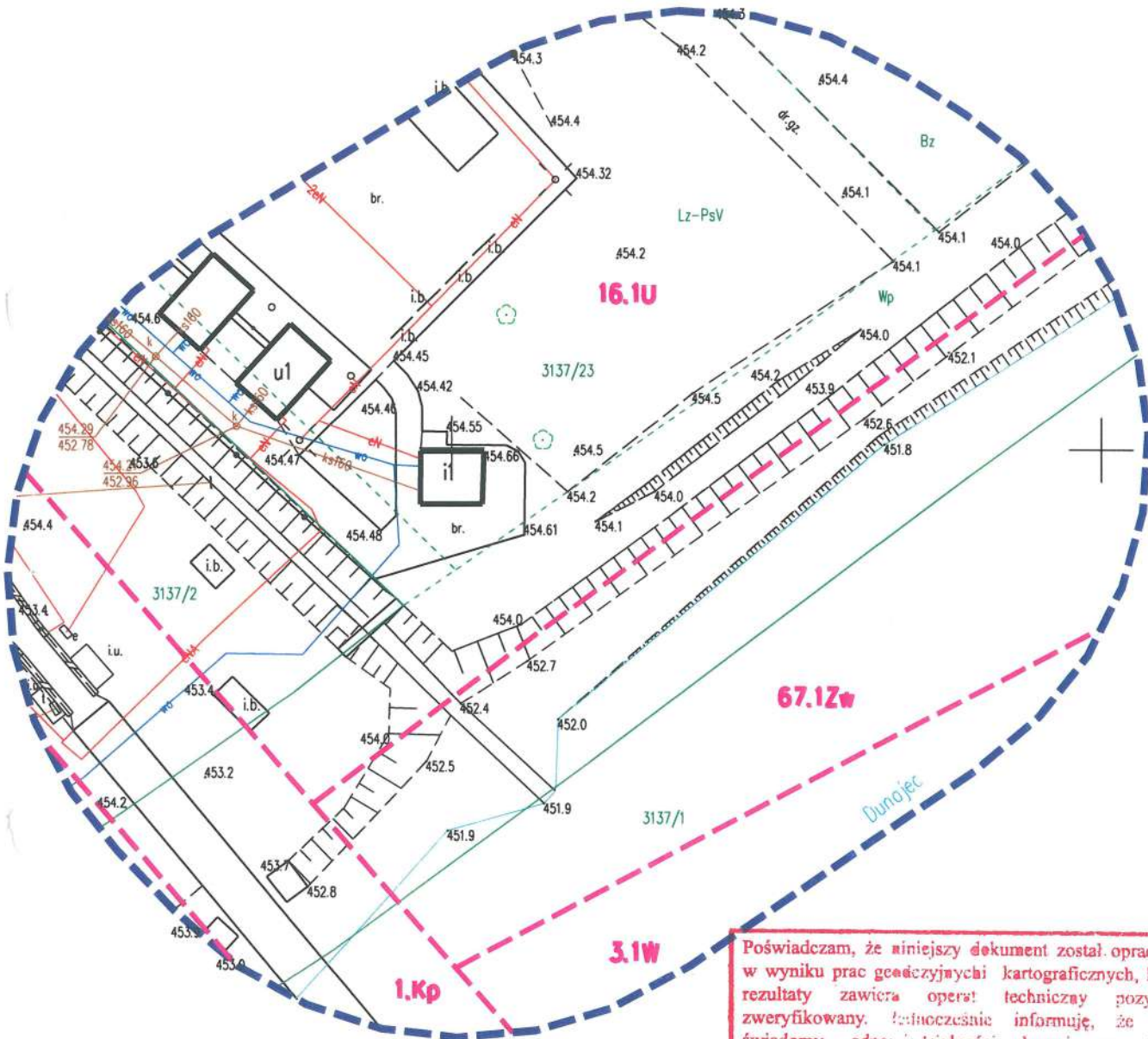

7.110.15.09.3.1 | 7.110.15.09.3.2
 7.110.15.09.3.3 | 7.110.15.09.3.4



Piotr Głowacz
 roGEO Studio Architektura i Geodezja
 34-470 Czarny Dunajec ul. Kmiotowicza 181 b
 rogeo.pl@gmail.com ☎ 796261501
 NIP: 7352579698 REGON: 386572556

Poświadczam, że niniejszy dokument został opracowany w wyniku prac geodezyjnych i kartograficznych, których rezultaty zawiera operę techniczną pozytywnie zweryfikowaną. Jednocześnie informuję, że jestem świadomy odpowiedzialności karnej za złożenie fałszywego oświadczenia.	
Identyfikator zgłoszenia prac geodezyjnych	GL.6640.6151.2020
Organ służby geodezyjnej, która otrzymała zgłoszenie	Starosta Nowotarski
Wykonawca prac geodezyjnych	roGEO Studio Architektura i Geodezja
Nr oraz data sporządzenia dokumentu zawierającego wynik pozytywnej weryfikacji: pozytywnej weryfikacji	GL.6640.6151.2020-1 Protokół Weryfikacji z dnia 26.10.2020
Imię i nazwisko oraz nr uprawnień zawodowych kierownika prac	rogeo ARCHITEKTURA I GEODEZJA

mgr inż. Piotr Głowacz
 geodeza uprawniony
 nr upr. 22816

Woj.: małopolskie
 Powiat: nowotarski
 gmina: Czorsztyn
 Obreb: 121104_2.0006 Sromowce Niżne
 GK.6640.6152.2020
 data: 10.2020
 Układ współrzędnych poziomych "2000/21"
 Układ odniesienia wysokości Kronsztad 86
 KM - ukl. 2000: 7.110.15.07.4.4; 08.3.3; 12.2.2; 13.1.1

MAPA DO CELÓW PROJEKTOWYCH

SKALA 1:500

Mapa powstała na podstawie mapy zasadniczej w skali 1:500.
 Granice wykreślono na podstawie mapy ewidencyjnej w skali 1:2880.
 Nie wyklucza się istnienia w terenie innych, nie wykazanych na niniejszej mapie urządzeń podziemnych, które nie były zgłoszone do inwentaryzacji.
 Nie badano służebności gruntowych - mapa pod projekt małej architektury oraz obiektów punktowych
 Brak aktualnych uzgodnień ZUDP

— — — — — Miejscowy Plan Zagospodarowania Przestrzennego

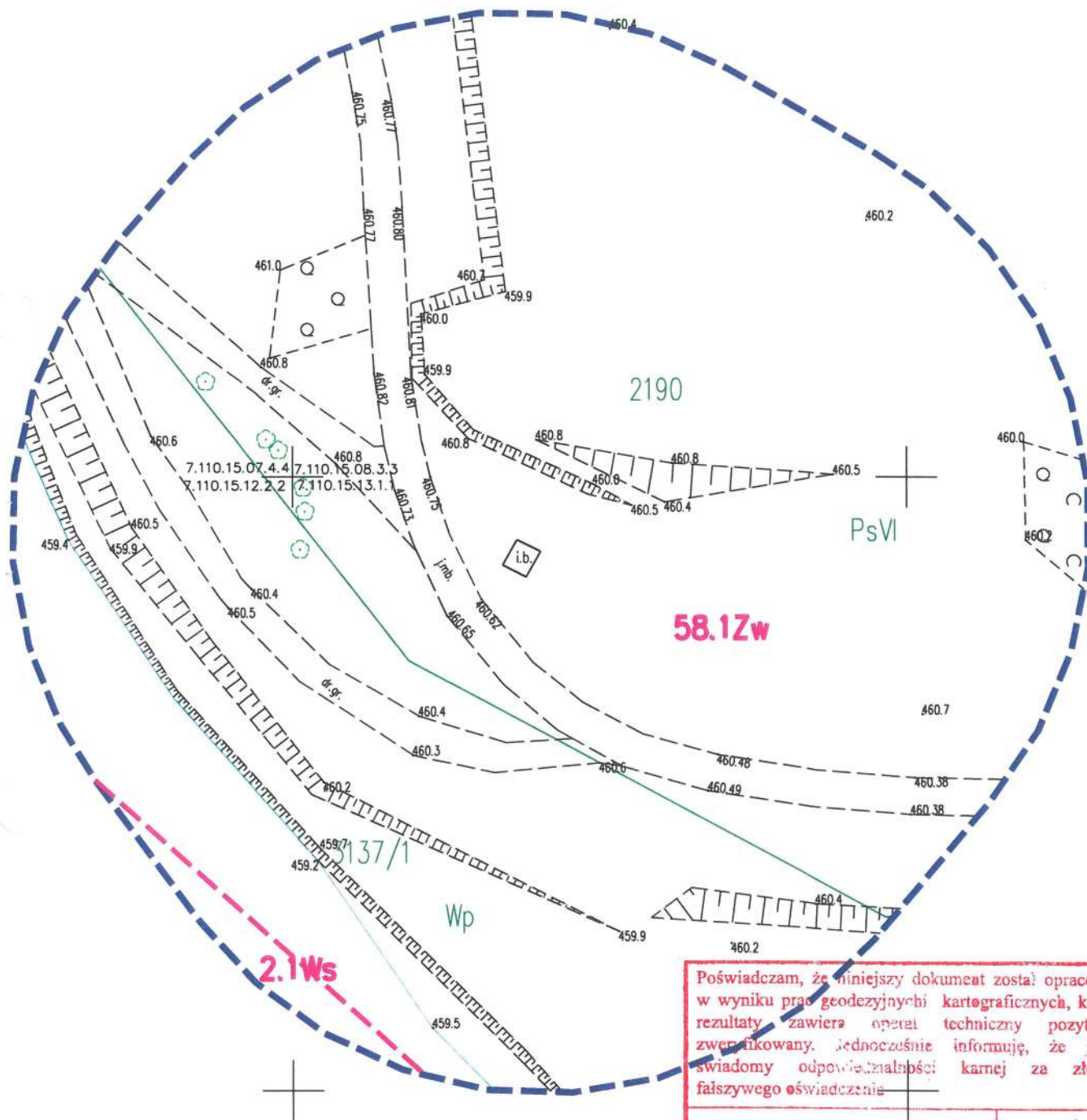

Poświadczam, że niniejszy dokument został opracowany w wyniku prac geodezyjnych i kartograficznych, których rezultaty zawiera operat techniczny pozytywnie zweryfikowany. Jednocześnie informuję, że jestem świadomy odpowiedzialności karnej za złożenie fałszywego oświadczenia.	
Identyfikator zgłoszenia prac geodezyjnych	GK.6640.6152.2020
Organ służby geodezyjnej, który otrzymał zgłoszenie	Starosta Nowotarski
Wykonawca prac geodezyjnych	roGEO Studio Architektura i Geodezja
Nr oraz data sporządzenia dokumentu zawierającego wynik pozytywnej weryfikacji	GK.6640.6152.2020.1 Protokół Weryfikacji z dnia 26.10.20
Imię i nazwisko oraz nr uprawnień zawodowych kierownika prac	rogeo ARCHITEKTURA I GEODEZJA

rogeo
 S.T.B.O.
 ARCHITEKTURA
 GEODEZJA

Piotr Głowacz
 roGEO Studio Architektura i Geodezja
 34-470 Czamy Dunajec ul. Kmiełowicza 181 b
 rogeo.pl@gmail.com 796261501
 NIP: 7352579698 REGON: 386572556

mgr Inż. Piotr Głowacz
 geodeta uprawniony
 nr upr. 22816