

Nasz znak: BA.6743.205.2021.KS

Nowy Targ 23.02.2021 r.

ZAŚWIADCZENIE
o braku podstaw do wniesienia sprzeciwu

Na podstawie art. 30 ust. 5aa ustawy z 7 lipca 1994 r. - Prawo budowlane (jednolity tekst: Dz. U. z 2020 r., poz. 1333 z póź. zm.), zaświadczam z urzędu, że nie znaleziono podstaw do wniesienia sprzeciwu wobec zgłoszonego w dniu 16.02.2021 r., (pismo z dnia 16.02.2021 r.), przez Gminę Krościenko n/D, adres: ul. Rynek 35, 34-450 Krościenko n/D reprezentowaną przez Wójta Pana Jana Dydę, działającą przez pełnomocnika Panią Agnieszkę Rusnak zam. ul. Św. Katarzyny 4, 34-400 Nowy Targ, zgłoszenia zamiaru wykonania elementów małej architektury (ławostołów i tablic informacyjnych) wraz z utwardzeniem terenu na dz. ewid. nr 10484/70, 10484/126, 10484/149 położonych w m. Krościenko n/D,

Pouczenie:

Organ administracji architektoniczno-budowlanej może z urzędu, przed upływem terminu 21 dni od dnia dokonania zgłoszenia, wydać zaświadczenie o braku podstaw do wniesienia sprzeciwu. Wydanie zaświadczenia wyłącza możliwość wniesienia sprzeciwu, o którym mowa w art. 30 ust. 6 i 7 ustawy - Prawo budowlane, oraz uprawnia inwestora do rozpoczęcia robót budowlanych.

Otrzymują:

1. Pełnomocnik,
2. A/a (KS).

Z up. STAROSTY
Lapsa
mgr inż. Krzysztof Lapsa
GŁÓWNY SPECJALISTA
ds. administracji
budowlano - architektonicznej

Klauzula informacyjna administratora danych osobowych

Zgodnie z art. 13 ust. 1 i ust. 2 ogólnego rozporządzenia o ochronie danych z dnia 27 kwietnia 2016 (UE) 2016/679 dalej zwane RODO informujemy:

1. Administratorem Pani/Pana danych osobowych przetwarzanych w Starostwie Powiatowym w Nowym Targu jest Starosta Nowotarski, ul. Bolesława Wstydiwego 14, 34-400 Nowy Targ.
2. Administrator wyznaczył Inspektora Ochrony Danych, z którym można się skontaktować za pomocą poczty elektronicznej: iod@nowotarski.pl lub telefonicznie 18 266 13 34.
3. Podanie przez Panią/Pana danych osobowych wynika z przepisów prawa i jest niezbędne do wypełnienia obowiązku prawnego ciążącego na administratorze (art. 6 ust. 1 lit. c RODO).
4. Na zasadach określonych w RODO posiada Pani/Pan prawo dostępu do treści swoich danych oraz prawo ich sprostowania, usunięcia, ograniczenia przetwarzania, prawo do przenoszenia danych i prawo wniesienia sprzeciwu, prawo wniesienia skargi do organu nadzorczego. Pełna treść klauzuli informacyjnej zamieszczona jest na stronie internetowej Starostwa Powiatowego pod adresem www.nowotarski.pl, oraz w siedzibie Urzędu na tablicach ogłoszeń.

PROJEKT ZAGOSPODAROWANIA ŁAWOSTOŁÓW ORAZ TABLIC INFORMACYJNYCH PRZY ISTNIEJĄCYCH ŚCIEŻKACH ROWEROWYCH

INWESTOR
GMINA KROŚCIENKO NAD DUNAJCEM
reprezentowana przez Pana Jan Dyda- Wójt Gminy Krościenko n/D
RYNEK 35 34-450 KROŚCIENKO NAD DUNAJCEM,

ADRES INWESTYCJI
ul. JANA III SOBIESKIEGO
ul. KOZŁECZYŻNA
34-450 KROŚCIENKO NAD DUNAJCEM
DZIAŁKI
dz. ewid. nr 10484/70, 10484/126, 10484/149
obręb: 0003 KROŚCIENKO NAD DUNAJCEM
jedn. ewid.: 121106_2 KROŚCIENKO NAD DUNAJCEM

PROJEKTANT:

arch. Agnieszka Rusnak
upr. proj. arch. – MPOIA/088/2009

WSPÓŁPRACA:

mgr inż. arch. Natalia Łukaszczyk

Nowy Targ, styczeń 2021r.

**STRONA TYTUŁOWA WRAZ ZE SPISEM ZAWARTOŚCI
DOKUMENTY FORMALNO – PRAWNE**

1. OŚWIADCZENIE, UPRAWNIENIA I ZAŚWIADCZENIE PROJEKTANTA
2. DECYZJA WODNOPRAWNA ZNAK: KR.ZUZ.3.4210.809.2020.IB
3. OPINIA WODONOPRAWNA ZNAK: KR.RPP.603.380.1.2020.AP

OPIS PROJEKTU ZAGOSPODAROWANIA:

1. Zakres całego zamierzenia.
 - I. Działka nr 10484/70
2. Istniejący stan zagospodarowania terenu.
3. Projektowane zagospodarowanie terenu.
4. Zestawienie powierzchni.
5. Informacje i dane.
6. Dane dotyczące warunków ochrony przeciwpożarowej.
7. Obszar oddziaływania obiektu
- II. Działka nr 10484/126
2. Istniejący stan zagospodarowania terenu.
3. Projektowane zagospodarowanie terenu.
4. Zestawienie powierzchni.
5. Informacje i dane.
6. Dane dotyczące warunków ochrony przeciwpożarowej.
7. Obszar oddziaływania obiektu
- III. Działka nr 10484/149
2. Istniejący stan zagospodarowania terenu.
3. Projektowane zagospodarowanie terenu.
4. Zestawienie powierzchni.
5. Informacje i dane.
6. Dane dotyczące warunków ochrony przeciwpożarowej.
7. Obszar oddziaływania obiektu
8. Zakres planowanych prac.
9. Sposób wykonywania robót

RYSUNKI:

Lokalizacja	1:10000	rys.	Z-01
Projekt zagospodarowania działki nr ewid. 10484/70	1:500	rys.	Z-02
Projekt zagospodarowania działki nr ewid. 10484/126	1:500	rys.	Z-03
Projekt zagospodarowania działki nr ewid. 10484/149	1:500	rys.	Z-04
Rzut, widoki	1:50	rys.	A-01

Podstawa prawna wykonania opracowania:

- Zlecenie inwestora – Umowa nr: ZP/272/20/2020. z dnia 01.10.2020r.
- Ustawa z dnia 7 lipca 1994 r. Prawo budowlane (Dz. U. z 2016 r. poz. 290, 961, 1165, 1250.),
- Ustawa z dnia 27 marca 2003 r. o planowaniu i zagospodarowaniu przestrzennym (tj.: Dz. U. z 2016 r. poz. 778, 904, 961, 1250, 1579.),
- Rozporządzenie Ministra Infrastruktury w sprawie warunków technicznych jakim powinny odpowiadać budynki i ich usytuowanie z dn. 12.04.2002r. z późniejszymi zmianami
- Wypis i wyrys z MPZP „Zawodzie”, Gminy Krościenko nad Dunajcem
- Podkłady geodezyjne w skali 1:500 – mapa do celów projektowych

DOKUMENTY FORMALNO-PRAWNE

Nowy Targ, styczeń 2021r.

OŚWIADCZENIE

Oświadczam, że niniejszy projekt zagospodarowania został opracowany zgodnie z obowiązującymi przepisami, zasadami sztuki budowlanej oraz wiedzy technicznej.

OPIS PROJEKTU ZAGOSPODAROWANIA

1. Zakres całego zamierzenia

Przedmiotem inwestycji jest zagospodarowanie terenu pod ławostół oraz tablice informacyjne przy istniejących ścieżkach rowerowych w Krościenku nad Dunajcem w 3 różnych lokalizacjach na części działek nr ewid. 10484/70, 10484/126, 10484/149.

- I. Na części działki nr 10484/70 – w ramach inwestycji wykonany zostanie 1 ławostół oraz 1 tablica informacyjna
- II. Na części działki nr 10484/126 – w ramach inwestycji wykonany zostanie 1 ławostół oraz 1 tablica informacyjna
- III. Na części działki nr 10484/149 – w ramach inwestycji wykonany zostanie 1 ławostół oraz 1 tablica informacyjna

I. Działka nr 10484/70

2. Istniejący stan zagospodarowania terenu

Teren inwestycji stanowi część działki nr 10484/70 nie objętej miejscowym planem zagospodarowania przestrzennego. Działka ma połączenie z drogami publicznymi a teren przylega do istniejącej ścieżki rowerowej. Na terenie częściowo utwardzenie żwirowe. Teren nie ogrodzony. Brak obiektów przeznaczonych do rozbiórki.

3. Projektowane zagospodarowanie terenu

- a) Urządzenia budowlane związane z obiektami budowlanymi: projektowane elementy małej architektury: ławostół i tablica informacyjna posadowione na fundamentach betonowych i utwardzeniu terenu z kostki brukowej.
- b) Sposób odprowadzania lub oczyszczania ścieków- nie dotyczy. Wody opadowe odprowadzane na teren nieutwardzony działki inwestycji.
- c) Układ komunikacyjny- teren posiada dostęp do drogi publicznej oraz do istniejącej ścieżki rowerowej.
- d) Sposób dostępu do drogi publicznej - działka posiada dostęp do drogi publicznej ul. Jana III Sobieskiego poprzez istniejący zjazd
- e) Parametry techniczne sieci i urządzeń uzbrojenia terenu – nie dotyczy
- f) Ukształtowanie terenu i układ zieleni - Poza projektowanym terenem utwardzonym projektuje się zagospodarowanie zieleni niskiej w postaci trawnika.

4. Zestawienie powierzchni

Powierzchnia zabudowy ławostołu (po obrysie dachu)	5,63 m ²
Powierzchni zabudowy tablicy informacyjnej (po obrysie dachu)	1,23 m ²

Projektowana powierzchnia utwardzona	13,80 m ²
Powierzchnia biologicznie czynna	12,00 m ²
Powierzchnia terenu inwestycji	33,35 m ²
Powierzchnia działki 10484/70	9773,00 m ²

5. Informacje i dane

- a) brak ograniczeń wynikających z aktów prawa miejscowego
- b) teren przewidywanej zabudowy nie jest wpisany do rejestru zabytków
- c) teren nie podlega wpływom eksploatacji górniczej.
- d) planowana inwestycja nie będzie negatywnie oddziaływała na środowisko, emitowane zanieczyszczenie, drgania, hałasy nie przekroczą dopuszczalnych norm, a zakres oddziaływania zamknie się w granicach terenu objętego wnioskiem. Teren inwestycji znajduje się w pobliżu koryta rzeki Dunajec, w terenie zagrożonym powodzią.

6. Dane dotyczące warunków ochrony przeciwpożarowej – nie dotyczy

7. Obszar oddziaływania obiektu

Analiza oddziaływania obiektu kubaturowego w zakresie funkcji.

Projektowana funkcja terenu nie wpływa negatywnie na tereny sąsiednie, nie ogranicza możliwości inwestycyjnych terenów przyległych.

Analiza uwarunkowań formalno-prawnych.

Projektowane elementy zagospodarowania terenu nie ograniczają możliwości zabudowy terenów sąsiednich.

Zakres oddziaływania projektowanej inwestycji obejmuje działkę objętą wnioskiem, na której prowadzone będą wszystkie roboty budowlane objęte niniejszym opracowaniem projektowanym, tj. **dz. ewid. nr 10484/70**, na podstawie:

- *Ustawy Prawo Budowlane z dnia 7 lipca 1994 z późniejszymi zmianami,*
- *Rozporządzenia ministra infrastruktury w/s warunków technicznych jakim powinny odpowiadać budynki i ich usytuowanie.*

NIE WYSTĘPUJE ODDZIAŁYWANIE NA DZIAŁKI SĄSIEDNIE.

II. Działka nr 10484/126

2. Istniejący stan zagospodarowania terenu

Teren inwestycji stanowi część działki nr 10484/126 nie objętej miejscowym planem zagospodarowania przestrzennego. Działka ma połączenie z drogami publicznymi a teren przylega do istniejącej ścieżki rowerowej. Na terenie częściowo utwardzenie żwirowe. Teren nie ogrodzony. Brak obiektów przeznaczonych do rozbiórki.

3. Projektowane zagospodarowanie terenu

- a) Urządzenia budowlane związane z obiektami budowlanymi: projektowane elementy małej architektury: ławostół i tablica informacyjna posadowione na fundamentach betonowych i utwardzeniu terenu z kostki brukowej.
- b) Sposób odprowadzania lub oczyszczania ścieków- nie dotyczy. Wody opadowe odprowadzane na teren nieutwardzony działki inwestycji.
- c) Układ komunikacyjny- teren posiada dostęp do drogi publicznej oraz do istniejącej ścieżki rowerowej.
- d) Sposób dostępu do drogi publicznej - działka posiada dostęp do drogi publicznej ul. Jana III Sobieskiego poprzez istniejący zjazd
- e) Parametry techniczne sieci i urządzeń uzbrojenia terenu – nie dotyczy
- f) Ukształtowanie terenu i układ zieleni - Poza projektowanym terenem utwardzonym projektuje się zagospodarowanie zieleni niskiej w postaci trawnika.

4. Zestawienie powierzchni

Powierzchnia zabudowy ławostołu (po obrysie dachu)	5,63 m ²
Powierzchni zabudowy tablicy informacyjnej (po obrysie dachu)	1,23 m ²
Projektowana powierzchnia utwardzona	15,42 m ²
Powierzchnia biologicznie czynna	5,10 m ²
Powierzchnia terenu inwestycji	35,48 m ²
Powierzchnia działki 10484/126	4059,00 m ²

5. Informacje i dane

- a) brak ograniczeń wynikających z aktów prawa miejscowego
- b) teren przewidywanej zabudowy nie jest wpisany do rejestru zabytków
- c) teren nie podlega wpływom eksploatacji górniczej.

- d) Planowana inwestycja nie będzie negatywnie oddziaływała na środowisko, emitowane zanieczyszczenie, drgania, hałasy nie przekroczą dopuszczalnych norm, a zakres oddziaływania zamknie się w granicach terenu objętego wnioskiem. Teren inwestycji znajduje się w pobliżu koryta rzeki Dunajec, w terenie zagrożonym powodzią.

6. Dane dotyczące warunków ochrony przeciwpożarowej – nie dotyczy

7. Obszar oddziaływania obiektu

Analiza oddziaływania obiektu kubaturowego w zakresie funkcji.

Projektowana funkcja terenu nie wpływa negatywnie na tereny sąsiednie, nie ogranicza możliwości inwestycyjnych terenów przyległych.

Analiza uwarunkowań formalno-prawnych.

Projektowane elementy zagospodarowania terenu nie ograniczają możliwości zabudowy terenów sąsiednich.

Zakres oddziaływania projektowanej inwestycji obejmuje działki objęte wnioskiem, na których prowadzone będą wszystkie roboty budowlane objęte niniejszym opracowaniem projektowanym, tj. **dz. ewid. nr 10484/126**, na podstawie:

- *Ustawy Prawo Budowlane z dnia 7 lipca 1994 z późniejszymi zmianami,*
- *Rozporządzenia ministra infrastruktury w/s warunków technicznych jakim powinny odpowiadać budynki i ich usytuowanie.*

NIE WYSTĘPUJE ODDZIAŁYWANIE NA DZIAŁKI SĄSIEDNIE.

III. Działka nr 10484/149

2. Istniejący stan zagospodarowania terenu

Teren inwestycji stanowi część działki nr 10484/149 objętej miejscowym planem zagospodarowania przestrzennego oznaczony na rysunku planu ZP - tereny zieleni urządzonej. Działka ma połączenie z drogami publicznymi a teren przylega do istniejącej ścieżki rowerowej. Na terenie częściowo utwardzenie żwirowe. Teren nie ogrodzony. Brak obiektów przeznaczonych do rozbiórki.

3. Projektowane zagospodarowanie terenu

- a) Urządzenia budowlane związane z obiektami budowlanymi: projektowane elementy małej architektury: ławostół i tablica informacyjna posadowione na fundamentach betonowych i utwardzeniu terenu z kostki brukowej.
- b) Sposób odprowadzania lub oczyszczania ścieków- nie dotyczy. Wody opadowe odprowadzane na teren nieutwardzony działki inwestycji.
- c) Układ komunikacyjny- teren posiada dostęp do drogi publicznej oraz do istniejącej ścieżki rowerowej.
- d) Sposób dostępu do drogi publicznej - działka posiada dostęp do drogi publicznej ul. Kozłeczyna poprzez istniejący zjazd
- e) Parametry techniczne sieci i urządzeń uzbrojenia terenu – nie dotyczy
- f) Ukształtowanie terenu i układ zieleni - Poza projektowanym terenem utwardzonym projektuje się zagospodarowanie zieleni niskiej w postaci trawnika.

4. Zestawienie powierzchni

Powierzchnia zabudowy ławostółu (po obrysie dachu)	5,63 m ²
Powierzchni zabudowy tablicy informacyjnej (po obrysie dachu)	1,23 m ²
Projektowana powierzchnia utwardzona	19,00 m ²
Powierzchnia biologicznie czynna	14,58 m ²
Powierzchnia terenu inwestycji	40,70 m ²
Powierzchnia działki 10484/126	18381,00 m ²

5. Informacje i dane

- a) brak ograniczeń wynikających z aktów prawa miejscowego
- b) teren przewidywanej zabudowy nie jest wpisany do rejestru zabytków
- c) teren nie podlega wpływom eksploatacji górniczej.

- d) Planowana inwestycja nie będzie negatywnie oddziaływała na środowisko, emitowane zanieczyszczenie, drgania, hałasy nie przekroczą dopuszczalnych norm, a zakres oddziaływania zamknie się w granicach terenu objętego wnioskiem. Teren inwestycji znajduje się w pobliżu koryta rzeki Dunajec, w terenie zagrożonym powodzią.

6. Dane dotyczące warunków ochrony przeciwpożarowej – nie dotyczy

7. Obszar oddziaływania obiektu

Analiza oddziaływania obiektu kubaturowego w zakresie funkcji.

Projektowana funkcja terenu nie wpływa negatywnie na tereny sąsiednie, nie ogranicza możliwości inwestycyjnych terenów przyległych.

Analiza uwarunkowań formalno-prawnych.

Projektowane elementy zagospodarowania terenu nie ograniczają możliwości zabudowy terenów sąsiednich.

Zakres oddziaływania projektowanej inwestycji obejmuje działki objęte wnioskiem, na których prowadzone będą wszystkie roboty budowlane objęte niniejszym opracowaniem projektowanym, tj. **dz. ewid. nr 10484/149**, na podstawie:

- *Ustawy Prawo Budowlane z dnia 7 lipca 1994 z późniejszymi zmianami,*
- *Rozporządzenia ministra infrastruktury w/s warunków technicznych jakim powinny odpowiadać budynki i ich usytuowanie.*

NIE WYSTĘPUJE ODDZIAŁYWANIE NA DZIAŁKI SĄSIEDNIE.

8. Zakres planowanych prac

Planuje się wykonanie robót mających na celu uporządkowanie wizualne i funkcjonalne obecnie niezainwestowanego terenu, wraz z montażem nowych urządzeń.

W ramach tych prac wykonane zostaną między innymi:

- **nowe utwardzone place** - wykonane z kostki brukowej betonowej gr 6cm, na drobnym żwirze gr. 5 cm, wypełnieniem spoin piaskiem. Podbudowa z pospóły rzecznej 0 - 80 mm gr. 20 cm oraz nawierzchni z łupka kamiennego ułożonego płaska strona do góry gr. 4-5cm na podsypce cementowo-piaskowej 1:4, gr. 4-5cm. Podbudowa z kruszywa łamanego zagęszczonego mechanicznie (kliniec 4-31,5mm), gr. 15cm oraz piasku gruboziarnistego (warstwa odsączająca), gr. 10cm .

- **ławostoły** - Konstrukcja drewniana, impregnowana Fobosem M-4 (w kolorze zbliżonym na RAL 8007) na fundamencie betonowym (posadowienie 0,80m poniżej terenu), pokrycie daszka ochronnego blacha gontopodobną. Siedzisko z drewna w kształcie poprzecznych desek. Projektuje się 3 sztuki na terenie inwestycji.

- **tablice informacyjne** - Projektuje się 3 tablice informacyjne. Konstrukcja drewniana, impregnowana Fobosem M-4 (w kolorze zbliżonym do RAL 8007) na fundamencie betonowym (posadowienie 0,80m poniżej terenu), pokrycie daszka ochronnego blachą gontopodobną (w kolorze RAL 9011). W konstrukcji zamontowane deski (szer. 13cm, wys. 90cm) przeznaczone do umieszczenia informacji.

Usytuowanie urządzeń zgodnie z rysunkiem projektu zagospodarowania.

9. Sposób wykonywania robót

Roboty budowlane wykonane będą na zlecenie inwestora zgodnie z niniejszą dokumentacją projektową oraz zgodnie ze specyfikacją techniczną wykonania i odbioru robót budowlanych- stanowiącą integralną część dokumentacji projektowej z zachowaniem zasad bezpieczeństwa i higieny pracy.

Wszystkie wymiary podane w części rysunkowej projektu zweryfikować w trakcie wykonywania prac budowlanych.



Nowy Sącz, 21-01-2021

**Państwowe
Gospodarstwo Wodne
Wody Polskie**

**Dyrektor Zarządu Zlewni
w Nowym Sączu**

KR.ZUZ.3.4210.809.2020.IB

DECYZJA

Działając na podstawie art. 390 ust. 1 pkt 1 lit. b, art. 393 ust. 4, art. 397 ust. 3 pkt 2, art. 403 ust. 1, art. 407 ust. 1 ustawy z dnia 20 lipca 2017 r. Prawo Wodne (Dz. U. z 2020 r., poz. 310, z późn. zm.), § 1 rozporządzenia Ministra Gospodarki Morskiej i Żeglugi Śródlądowej oraz Ministra Inwestycji i Rozwoju w sprawie zakresu wymagań, jakie dla obiektów budowlanych lokalizowanych na obszarach szczególnego zagrożenia powodzią może określać pozwolenie wodnoprawne (Dz. U. z 2019 r. poz. 227) oraz art. 104 ustawy z dnia 14 czerwca 1960 r. Kodeks postępowania administracyjnego (Dz.U. z 2020 r., poz. 256, z późn. zm.),

po rozpatrzeniu

wniosku Pani Agnieszki Rusnak - pełnomocnika Gminy Krościenko nad Dunajcem, Rynek 35, 34-450 Krościenko nad Dunajcem, w sprawie udzielenia pozwolenia wodnoprawnego na lokalizowanie na obszarze szczególnego zagrożenia powodzią od rzeki Dunajec nowych obiektów budowlanych tj. dwóch ławostolów i dwóch tablic informacyjnych trwale połączonych z gruntem, zlokalizowanych na dz. nr ewid. 10484/126, 10484/149, w m. Krościenko nad Dunajcem, gm. Krościenko nad Dunajcem,

orzekam:

- I. **Udzielam** Gminie Krościenko nad Dunajcem, Rynek 35, 34-450 Krościenko nad Dunajcem, pozwolenia wodnoprawnego na:
 1. Lokalizowanie na obszarze szczególnego zagrożenia powodzią od rzeki Dunajec nowego obiektu budowlanego tj. ławostolu o wysokości 2,79 m, długości 2,56 m, szerokości 2,2 m i tablicy informacyjnej o wysokości 2,34, długości 1,54, szerokości 0,84 m, posadowionych na fundamencie osadzonym na głębokości 0,8 m p.p.t., przy rzędnej $Q_{1\%}$ 417,15 m n.p.m. (X: 5478865.92, Y: 7458326.79), na dz. nr ewid. 10484/126, w m. Krościenko nad Dunajcem, gm. Krościenko nad Dunajcem.
 2. Lokalizowanie na obszarze szczególnego zagrożenia powodzią od rzeki Dunajec nowego obiektu budowlanego tj. ławostolu o wysokości 2,79 m, długości 2,56 m, szerokości 2,2 m i tablicy informacyjnej o wysokości 2,34, długości 1,54, szerokości 0,84 m, posadowionych na fundamencie osadzonym na głębokości 0,8 m p.p.t., przy rzędnej $Q_{1\%}$ 419,79 m n.p.m. (X: 5478283.57, Y: 7458886.78), na dz. nr ewid. 10484/149, w m. Krościenko nad Dunajcem, gm. Krościenko nad Dunajcem.
- II. W związku z udzielonymi pozwoleniami wodnoprawnymi ustaliam następujące warunki wykonania uprawnień:
 1. Prowadzenia robót pod nadzorem osoby posiadającej odpowiednie uprawnienia.
 2. Prowadzenia robót związanych z zamierzoną inwestycją poza okresem zagrożenia powodzią.
 3. Uporządkowania terenu po zakończeniu prac.

4. Wykonywania robót przy użyciu sprzętu posiadającego zabezpieczenia przed przedostawaniem się paliwa i oleju do środowiska.
 5. Pokrywania wszelkich ewentualnych szkód wynikłych z niniejszej decyzji.
- III. Pozwolenie wodnoprawne nie rodzi praw do nieruchomości i urządzeń wodnych koniecznych do jego realizacji oraz nie narusza prawa własności i uprawnień osób trzecich przystępujących wobec nieruchomości i urządzeń.

Uzasadnienie

Wnioskiem z dnia 23.11.2020 r. (data wpływu 27.11.2020 r.), Pani Agnieszka Rusnak - pełnomocnik Gminy Krościenko nad Dunajcem, Rynek 35, 34-450 Krościenko nad Dunajcem, zwróciła się w sprawie udzielenia pozwolenia wodnoprawnego na lokalizowanie na obszarze szczególnego zagrożenia powodzią od rzeki Dunajec nowych obiektów budowlanych tj. dwóch ławostolów i dwóch tablic informacyjnych trwale połączonych z gruntem, zlokalizowanych na dz. nr ewid. 10484/126, 10484/149, w m. Krościenko nad Dunajcem, gm. Krościenko nad Dunajcem.

Po zbadaniu formalnym i merytorycznym wniosku pismem z dnia 16.12.2020 r., znak: KR.ZUZ.3.4210.809.2020.IB zawiadomiono strony o wszczęciu postępowania administracyjnego, jednocześnie zgodnie z art. 400 ust. 7 ustawy Prawo wodne podano do publicznej wiadomości informację o wszczęciu przedmiotowego postępowania, poprzez wywieszenie w/w zawiadomienia na tablicy ogłoszeń oraz BIP Zarządu Zlewni w Nowym Sączu. Oprócz wywieszenia na tablicy ogłoszeń Zarządu Zlewni w Nowym Sączu, przedmiotowe wszczęcie zostało wywieszane na tablicy ogłoszeń w Urzędzie Gminy Krościenko nad Dunajcem w ustawowym terminie. Zainteresowane strony w wyznaczonym terminie nie wniosły uwag do przedmiotu postępowania.

Przedmiotowe zamierzenie będzie obejmowało swoim zakresem budowę dwóch ławostolów i dwóch tablic informacyjnych, na dz. nr ewid. 10484/126, 10484/149, w m. Krościenko nad Dunajcem. Projektowane elementy zostaną posadowione na fundamencie osadzonym na głębokości 0,8 m p.p.t.

Planowana inwestycja znajduje się w obszarze szczególnego zagrożenia powodzią od rzeki Dunajec, gdzie prawdopodobieństwo wystąpienia powodzi jest średnie i wynosi raz na 100 lat (Q1%). Obszary te wyznaczone zostały na mapach zagrożenia powodziowego przekazanych przez Prezesa Krajowego Zarządu Gospodarki Wodnej organom administracji w dniu 15.04.2015 r. jako oficjalne dokumenty planistyczne stanowiące podstawę do podejmowania działań związanych z planowaniem przestrzennym i zarządzaniem kryzysowym. Ww. mapy zostały zaktualizowane i podane do publicznej wiadomości w dniu 22.10.2020 r. Rzędna wody Q1% odczytana z interpolacji z mapy zagrożenia powodziowego dla inwestycji realizowanej na dz. ewid. nr 10484/126 wynosi 417,15 m n.p.m, natomiast dla inwestycji realizowanej na dz. ewid. nr 10484/149 wynosi 417,79 m n.p.m. Ryzyko realizacji inwestycji w tym miejscu ponosi Inwestor.

Zgodnie z zapisami Planu gospodarowania wodami na obszarze dorzecza Wisły (PGWDW) planowana inwestycja należy do jednolitych części wód powierzchniowych JCWP o nazwie „Dunajec od Obidzkiego Potoku do Grajcarka” oznaczonej europejskim kodem JCWP PLRW20001521419937. Teren ten przynależy do regionu wodnego Górnej Wisły i podlega pod Regionalny Zarząd Gospodarki Wodnej w Krakowie. Została ona wskazana jako silnie zmieniona część wód powierzchniowych, w związku z tym, zgodnie art. 4.1 Ramowej Dyrektywy Wodnej (RDW) oraz art. 57 ustawy z dnia 20 lipca 2017r. – Prawo wodne celem środowiskowym dla tej części wód, jest ochrona, poprawa ich potencjału i stanu, tak aby osiągnąć dobry potencjał ekologiczny i dobry stan chemiczny.

Mając na względzie, że zamierzona inwestycja nie będzie naruszać ustaleń miejscowego planu zagospodarowania przestrzennego, planu gospodarowania wodami na obszarze dorzecza, warunków korzystania z wód regionu wodnego, planu zarządzania ryzykiem powodziowym, planu przeciwdziałania skutkom suszy, krajowego programu oczyszczania ścieków komunalnych oraz obowiązujących norm i przepisów - orzeczono jak w sentencji decyzji.

Pouczenie

1. Od niniejszej decyzji służy stronie prawo wniesienia odwołania do Dyrektora Regionalnego Zarządu Gospodarki Wodnej w Krakowie, za pośrednictwem Dyrektora Zarządu Zlewni w Nowym Sączu, w terminie 14 dni od daty jej doręczenia.
2. W trakcie biegu terminu do wniesienia odwołania strona może zrzec się prawa do wniesienia odwołania wobec Dyrektora Zarządu Zlewni, który wydał decyzję.
3. Z dniem doręczenia Dyrektorowi Zarządu Zlewni oświadczenia o zrzeczeniu się prawa do wniesienia odwołania, decyzja staje się ostateczna i prawomocna (brak możliwości zaskarżenia decyzji do Wojewódzkiego Sądu Administracyjnego).



Z up. DYREKTORA
Zarządu Zlewni w Nowym Sączu

Tomasz Białowicz
Główny Specjalista
w Dziale Zgod Wodnoprawnych

Otrzymują:

1. Pani Agnieszka Rusnak + 1 egz. operatu wodnoprawnego
ul. Św. Katarzyny 4, 34-400 Nowy Targ
Pełnomocnik:
Gminy Krościenko nad Dunajcem
Rynek 35, 34-450 Krościenko nad Dunajcem
2. ZUZ a/a

Do wiadomości:

1. KZGW, 00-848 Warszawa, ul. Żelazna 59A – celem wpisania do Systemu Informacyjnego Gospodarowania Wodami (art. 240 ust. 2 pkt 11 ustawy z dnia 20 lipca 2017r. Prawo wodne)

Państwowe Gospodarstwo Wodne
Wody Polskie
Zarząd Zlewni w Nowym Sączu

Na podstawie art. 398 ust. 3 ustawy z dnia 20 lipca 2017 r. Prawo Wodne za udzielenie pozwoleń wodnoprawnych uiszczono opłatę w wysokości 449,76 zł (słownie: czterysta czterdzieści dziewięć złotych 76/100). Wpłaty dokonano przelewem na konto PGW Wód Polskich w dniu 24.11.2020 r. oraz 07.12.2020 r.

Wobec nie zaskarżenia niniejszej decyzji (postanowienia) w czasie i trybie ustawowo przewidzianym, stała(o) się ona(o) ostateczna i

z dniem 09.02.2021 i podlega wykonaniu. Nowy Sącz, dnia 16.02.2021

Katarzyna Baran

Państwowe Gospodarstwo Wodne Wody Polskie
Zarząd Zlewni w Nowym Sączu, ul. Naściszowska 31, 33-300 Nowy Sącz
tel./faks: +48 (18) 44 13 789 | e-mail: zznowysacz@wody.gov.pl

KR.RPP.603.380.1.2020.AP

Pan Marcin Zajęc
EKOPLAN

W nawiązaniu do pisma znak: KR.RPP.603.380.2020.AP z dnia 10.12.2020r. oraz przesłanych materiałów wyjaśniających z dnia 21.12.2020r., Państwowe Gospodarstwo Wodne Wody Polskie Regionalny Zarząd Gospodarki Wodnej w Krakowie informuje, iż zgodnie z obowiązującymi mapami zagrożenia powodziowego, o których mowa w art. 169 ustawy z dnia 20 lipca 2017r. Prawo wodne (t.j. Dz.U. z 2020r., poz. 310, ze zm.), których zaktualizowana wersja została podana do publicznej wiadomości w dniu 22 października 2020r., planowany obiekt tj. ławostół, znajdujący się na działce nr 10484/70 w m. Krościenko nad Dunajcem zlokalizowany jest poza obszarem szczególnego zagrożenia powodzią od rzeki Dunajec, gdzie prawdopodobieństwo wystąpienia powodzi jest średnie i wynosi raz na 100 lat (Q1%).

Z-ca DYREKTORA

Radosław Radoń
/dokument podpisany elektronicznie/

Otrzymują:

1. Adresat - ePUAP
2. RPP a/a.

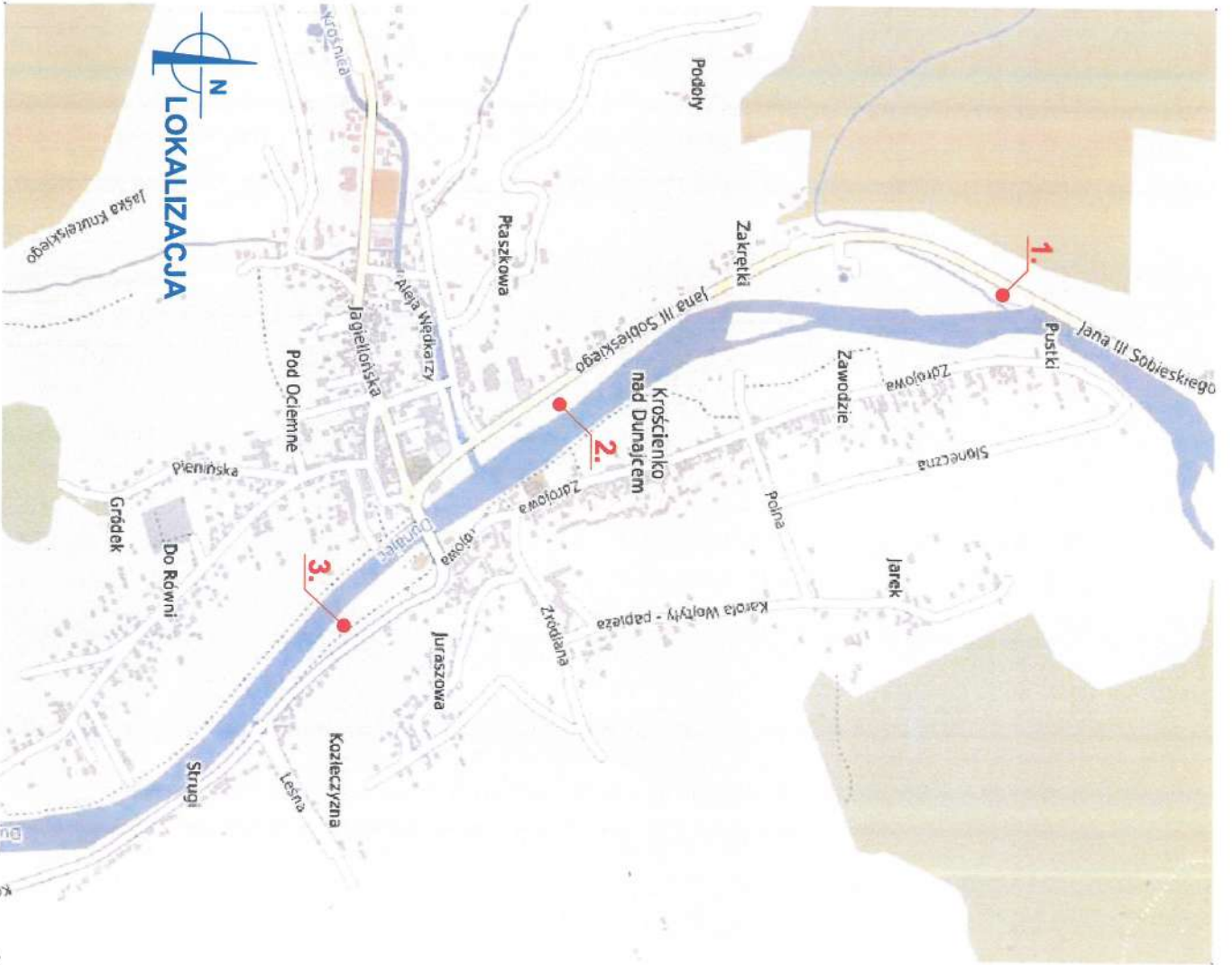

- 1. DZIAŁKA 10484/70
ŁAWOSTÓŁ I TABLICA INFORMACYJNA**
- 2. DZIAŁKA 10484/126
ŁAWOSTÓŁ I TABLICA INFORMACYJNA**
- 3. DZIAŁKA 10484/149
ŁAWOSTÓŁ I TABLICA INFORMACYJNA**

ŁAWOSTOŁY ORAZ TABLICE INFORMACYJNE PRZY ISTNIEJĄCYCH ŚCIEŻKACH ROWEROWYCH			
<small>adres:</small> 34-450 Kroszno nad Dunajcem, nr dz. ewkl. 10484/70, 10484/126, 10484/149, doptr. 0003 Kroszno nD, jedn. ewkl. 121106L, 2 Kroszno nD			
BRANZA : PROJEKT ZAGOSPODAROWANIA			
PROJEKTANT:			
ARCHITEKTURA: mgr inż. arch. Agnieszka Rusnak upr. MPD/A/088/2009			
<small>współautor: mgr inż. arch. Natalia Lubaszczuk</small>			
DATA: styczeń 2021	SKALA: 1:10000	NR RYSUNKU: Z-01	NR STRONY:
 BIURO PROJEKTÓW arch. AGNIESZKA RUSNAK <small>biuro: 34-400 NOWY TARG, 5W, KATARZYNY 4 TEL. 698 660 942</small>			

Sporządził: Geodeta uprawniony Stanisław Zajac 34-450 Krościenko n.D. tel/fax 18 26 255 90		MAPA DO CELÓW PROJEKTOWYCH	
skala 1:500 województwo: małopolskie powiat: nowotarski gmina: Krościenko n/D obręb: Krościenko n/D Działka przedmiotowa ewid nr 10484/70	sekcje: 7.111.15.04.21...4 GK.6640.190.2021	w wyniku prac geodezyjnych i kartograficznych, których rezultaty zawiera opiewot techniczny wpisany do ewidencji materiałów państwowego zasobu geodezyjnego i kartograficznego Starosta Nowotarski ul. Bolesława Wstydliwego 14 34-400 Nowy Targ P.1211.2021.739	
Układ odniesienia wysokości: Kronsztadt 86 Układ wsp. poziomych: Układ "2000" Sytuacja zgodna z terenem na dzień 09.01.2021r.		10.02.2021	
Sporządził: STANISŁAW ZAJAC 34-450 Krościenko n/D ul. Jagiellońska 45 NIP: 1412141214 MIN.GOSP.PRZEMISŁ. I SUD. Zamówienie: 12-21 Krościenko n/D 15-01-21		Niniejsza mapa powstała z mapy zasadniczej wektorowej w skali 1:500 oraz pomiaru bezpośredniego. Dane ewidencji gruntów - kolor zielony - wniesiono z mapy ewidencyjnej. Wykazane na mapie granice nieruchomości - zgodne z mapą ewidencyjną - nie zostały ustalone w terenie. Mapa nie zawiera linii rozgraniczających i symboli z MPZP. Mapa nie zawiera projektowanych sieci uzbrojenia terenu uzgodnionych w ZUDP. Nie wyklucza się istnienia w terenie innych nie wykazanych na niniejszej mapie urządzeń podziemnych, które nie były zgłoszone do inwentaryzacji. Niniejsza nie może służyć do projektowania - budynków usytuowanych w odległości mniejszej lub równej 4 m. od granic nieruchomości - innych obiektów budowlanych w odległości mniejszej lub równej 3 m. od granic nieruchomości. Na przedmiotowych działkach brak obciążeń służebnościami gruntowymi. UWAGA: NINIEJSZA MAPA NIE MOŻE SŁUżyć DO CELÓW ROZGRANICZENIOWYCH!	

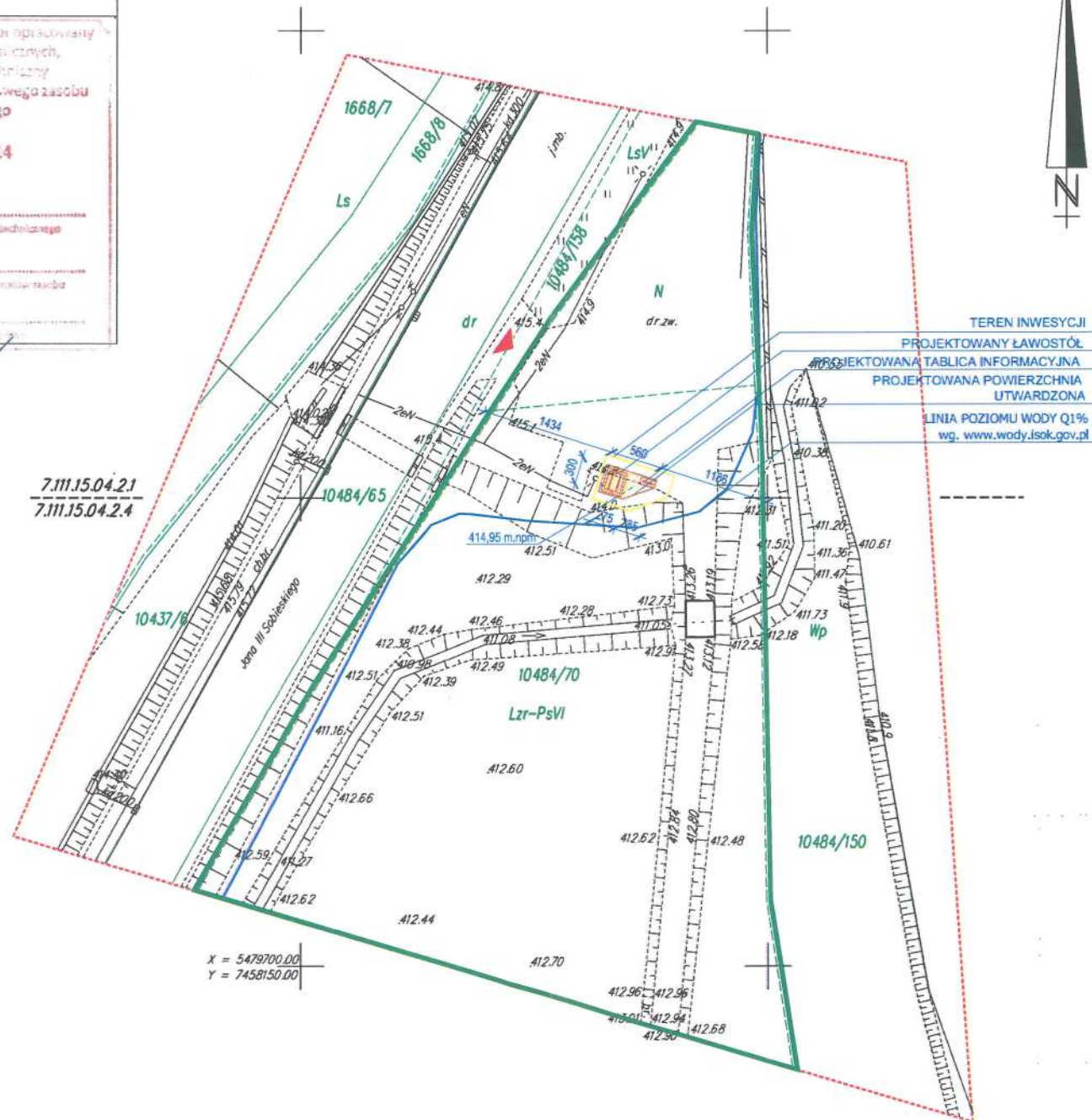

- ±0.00 = 414.95 m.npm
legenda oznaczeń graficznych:
- granica działki
 - granica terenu inwestycji
 - projektowane elementy mełej architektury
 - powierzchnie utwardzone projektowane: kostka brukowa
 - istniejący wjazd na działkę
 - linia poziomu wody Q1%
 - urządzona trawa zieleń drzewiasta i krzewiasta

**ŁAWOSTOŁY ORAZ
TABLICE INFORMACYJNE PRZY
ISTNIEJĄCYCH ŚCIEŻKACH
ROWEROWYCH**

adres:
34-450 Krościenko nad Dunajcem,
nr dz. ewid. 10484/70, 10484/126, 10484/149,
obręb: 0003 Krościenko n/D,
jedn. ewid. 121106_2 Krościenko n/D

BRANŻA :
**PROJEKT
ZAGOSPODAROWANIA**

PROJEKTANT:
ARCHITEKTURA:
arch. Agnieszka Rusnak
upr. MPOIA/088/2009

WSPÓŁPRACA:
mgr inż. arch. Natalia Łukaszczyk

DATA: styczeń 2021	SKALA: 1:500	NR RYSUNKU: Z-02	NR STRONY:
--------------------------	-----------------	---------------------	----------------

ARCHING
BIURO PROJEKTÓW
arch. AGNIESZKA RUSNAK

biuro: 34-400 NOWY TARG, ŚW. KATARZYNY 4
TEL. 608 660 942

PROJEKT ZAGOSPODAROWANIA DZ. EWID. NR 10484/70

Sporządził: Geodeta uprawniony Stanisław Zajac 34-450 Krościenko n/D tel/fax 18 26 265 90		MAPA DO CELÓW PROJEKTOWYCH	
skala 1:500 województwo: małopolskie powiat: nowotarski gmina: Krościenko n/D obręb: Krościenko n/D Działka przedmiotowa ewid. nr. 10484/126	sekcja: 7.111.15.09.2.2 CK.66.40.190.2021	w wyniku prac geodezyjnych i kartograficznych, których rezultaty zawiera operat techniczny wpisany do ewidencji materiałów państwowego zasobu geodezyjnego i kartograficznego Starosta Nowotarski ul. Bolesława Wstydiłwego 14 34-400 Nowy Targ P.1211.2021.7.3.9 Identyfikator ewidencyjny materiału zasobu – operat techniczny 10.02.2021 Data wpisania operatu technicznego do ewidencji materiałów państwowego zasobu geodezyjnego i kartograficznego	
Układ odniesienia wysokości: Kronsztadt 86 Układ wsp. poziomych: Układ "2000" Sytuacja zgodna z terenem na dzień 09.01.2021r.		Sporządził: STANISŁAW ZAJAC 34-450 Krościenko n/D ul. Agnieszki 35 Nr upraw. 7412 MIN.GOSP. PRZEM. I BUD. Zamównik: 12.21 Krościenko n/D 15-01-21	

Niniejsza mapa powstała z mapy zasadniczej wektorowej w skali 1:500 oraz pomiaru bezpośredniego. Dane ewidencji gruntów – kolor zielony – wzięto z mapy ewidencyjnej. Wykazane na mapie granice nieruchomości – zgodne z mapą ewidencyjną – nie zostały ustalone w terenie. Mapa nie zawiera linii rozgraniczających i symboli z MPZP. Mapa nie zawiera projektowanych sieci uzbrojenia terenu uzgodnionych w ZUDP. Nie wyklucza się istnienia w terenie innych nie wykazanych na niniejszej mapie urządzeń podziemnych, które nie były zgłoszone do inwentaryzacji. Niniejsza nie może służyć do projektowania – budynków usytuowanych w odległości mniejszej lub równej 4 m. od granic nieruchomości – innych obiektów budowlanych w odległości mniejszej lub równej 3 m. od granic nieruchomości. Na przedmiotowych działkach brak obciążeń służebnościami gruntowymi. UWAGA: NINIEJSZA MAPA NIE MOŻE SŁUżyć DO CELÓW ROZGRANICZENIOWYCH!

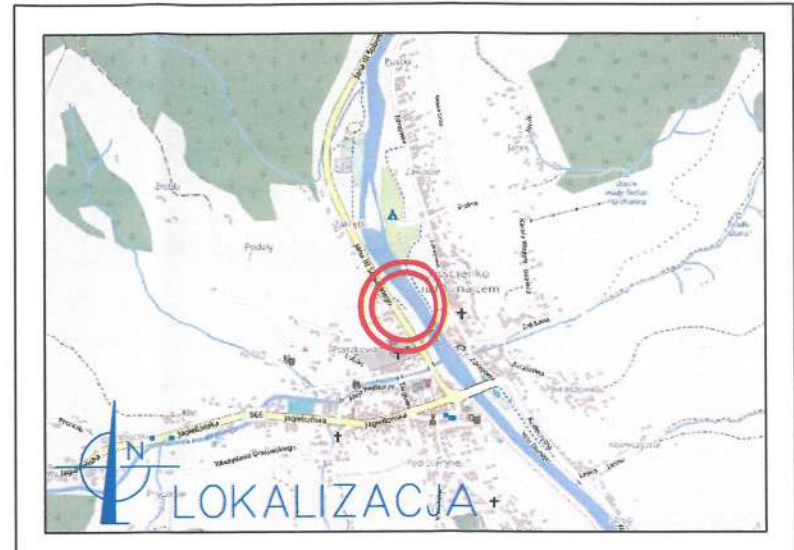
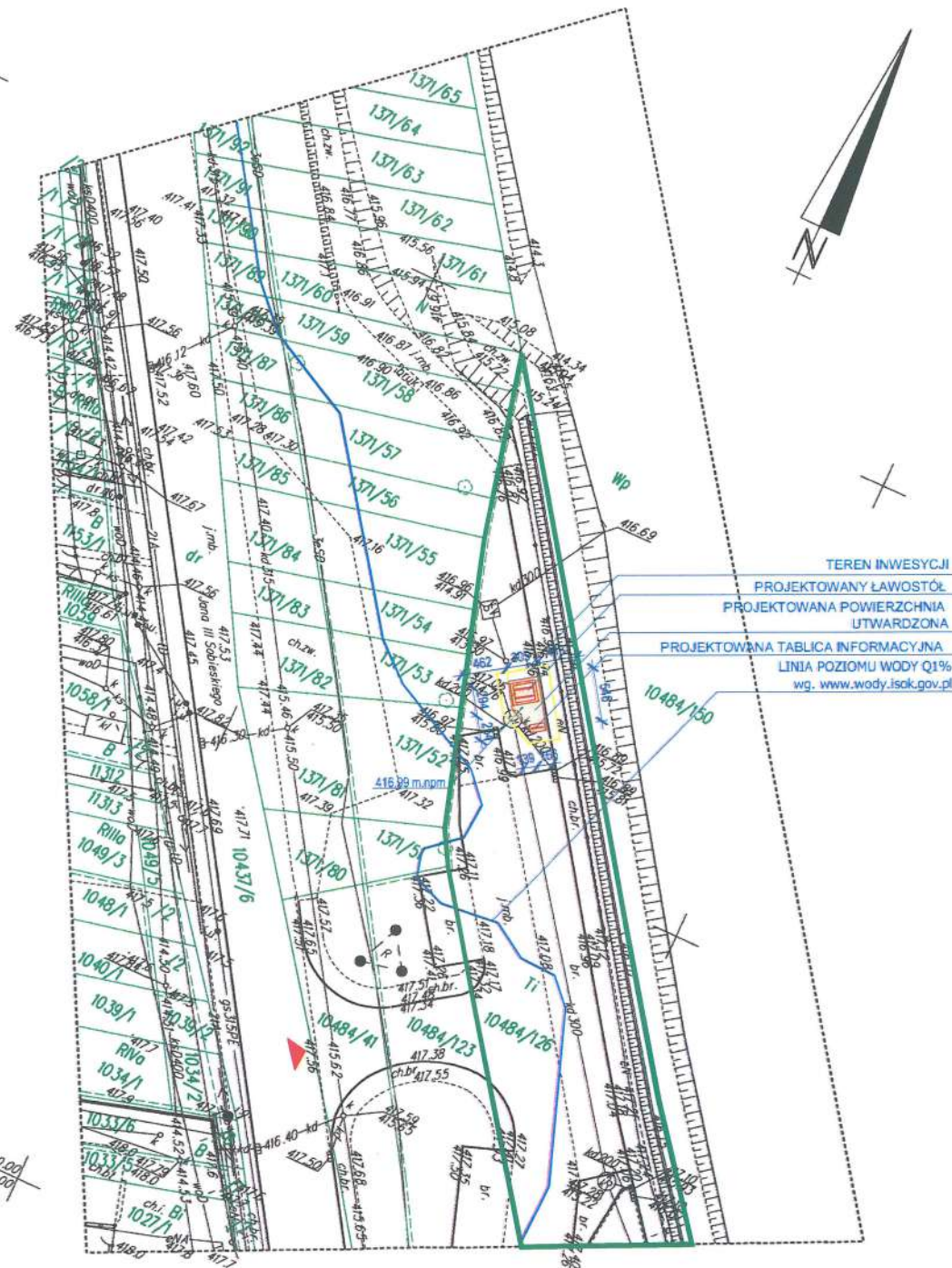

±0.00 = 416.99 m.npm
legenda oznaczeń graficznych:

- granica działki
- granica terenu inwestycji
- projektowane elementy małej architektury
- posadzownie utwardzone projektowane: kostka brukowa
- istniejący wjazd na działkę
- linia poziomu wody Q1%

**ŁAWOSTOŁY ORAZ
TABLICE INFORMACYJNE PRZY
ISTNIEJĄCYCH ŚCIEŻKACH
ROWEROWYCH**

adres:
34-450 Krościenko nad Dunajcem,
nr dz. ewid. 10484/70, 10484/126, 10484/149,
obręb: 0003 Krościenko n/D,
jedn. ewid. 121106_2 Krościenko n/D

BRANŻA :
**PROJEKT
ZAGOSPODAROWANIA**

PROJEKTANT:
ARCHITEKTURA:
arch. Agnieszka Rusnak
upr. MPOIA/088/2009

WSPÓŁPRACA:
mgr inż. arch. Natalia Łukaszczyk

DATA: styczeń 2021	SKALA: 1: 500	NR RYSUNKU: Z-03	NR STRONY:
--------------------------	------------------	---------------------	------------

ARCHING
BIURO PROJEKTÓW
arch. AGNIESZKA RUSNAK
biuro: 34-400 NOWY TARG, ŚW. KATARZYNY 4
TEL. 608 660 942

PROJEKT ZAGOSPODAROWANIA DZ. EWID. NR 10484/126

Sporządził: Geodeta uprawniony Stanisław Zajac 34-450 Krościenko n.D. tel/fax 18 26 255 90		MAPA DO CELÓW PROJEKTOWYCH	
skala 1:500 województwo: małopolskie powiat: nowotarski gmina: Krościenko n/D obręb: Krościenko n/D Działki przedmiotowe ewid nr nr 10484/149 i 10484/145	sekcja: 7.111.15.10.3.2...4 GK.66.40.190.2021	W wyniku prac geodezyjnych i kartograficznych, których rezultaty zawiera operat techniczny wpisany do ewidencji materiałów państwowego zasobu geodezyjnego i kartograficznego Starosta Nowotarski ul. Bolesława Wstydliwego 14 34-400 Nowy Targ P.1211.2021. 7 3 9 10. 02. 2021	
Układ odniesienia wysokości: Kronsztadt 86 Układ wsp. poziomych: Układ "2000" Sytuacja zgodna z terenem na dzień 09.01.2021r.		Data wypisania z ewidencji materiałów państwowego zasobu geodezyjnego i kartograficznego do ewidencji materiałów państwowego zasobu geodezyjnego i kartograficznego 10. 02. 2021	
Sporządził: STANISŁAW ZAJAC 34-450 Krościenko n.D. N: upraw. 7412 Założenie: 12. 21. Krościenko n/D 15-01-21		Data wypisania z ewidencji materiałów państwowego zasobu geodezyjnego i kartograficznego do ewidencji materiałów państwowego zasobu geodezyjnego i kartograficznego 10. 02. 2021	

Niniejsza mapa powstała z mapy zasadniczej wektorowej w skali 1:500 oraz pomiaru bezpośredniego. Dane ewidencji gruntów – kolor zielony – wniesiono z mapy ewidencyjnej. Wykazane na mapie granice nieruchomości – zgodne z mapą ewidencyjną – nie zostały ustalone w terenie. Mapa zawiera linie rozgraniczające i symbole z MPZP – kolor czerwony. Mapa zawiera projektowane sieci uzbrojenia terenu uzgodnione w ZUDP – kolor niebieski. Nie wyklucza się istnienia w terenie innych nie wykazanych na niniejszej mapie urządzeń podziemnych, które nie były zgłoszone do inwentaryzacji. Niniejsza nie może służyć do projektowania – budynków usytuowanych w odległości mniejszej lub równej 4 m. od granic nieruchomości – innych obiektów budowlanych w odległości mniejszej lub równej 3 m. od granic nieruchomości. Na przedmiotowych działkach brak obciążań służebnościami gruntowymi. UWAGA: NINIEJSZA MAPA NIE MOŻE SŁUżyć DO CELÓW ROZGRANICZENIOWYCH !

TEREN INWESYCJI
PROJEKTOWANY ŁAWOSTÓŁ
PROJEKTOWANA POWIERZCHNIA
UTWARDZONA
PROJEKTOWANA TABLICA INFORMACYJNA
LINIA POZIOMU WODY Q1%
wg. www.wody.isok.gov.pl

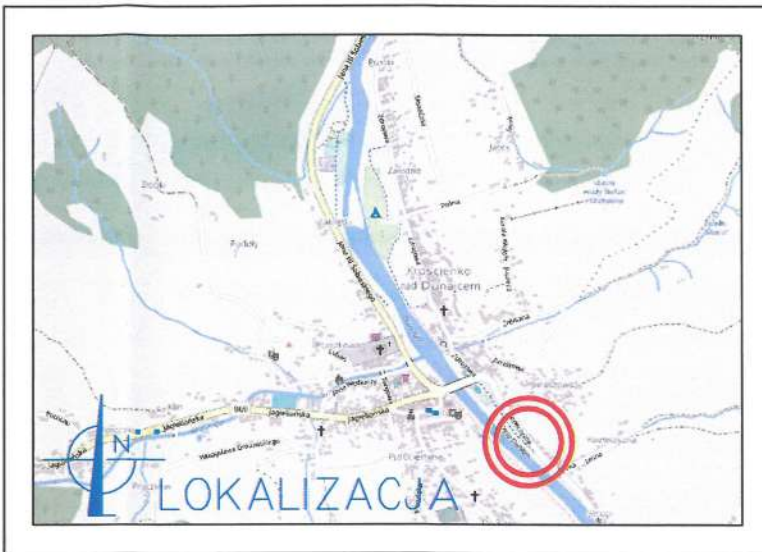
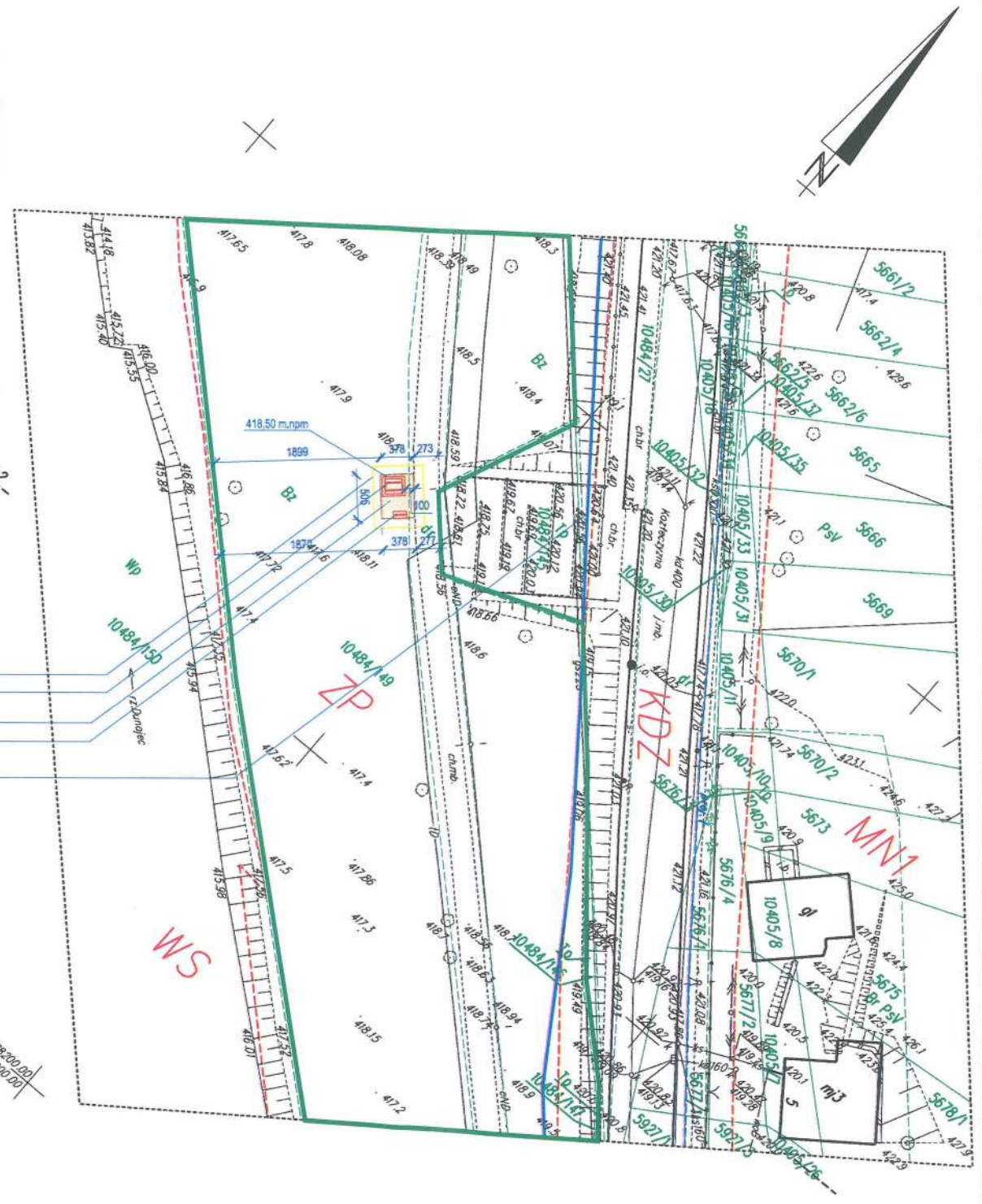

±0.00 = 418.50 m.npm
legenda oznaczeń graficznych:

	granica działki
	granica terenu inwestycji
	projektowane elementy małej architektury
	powierzchnie utwardzone projektowane: kostka brukowa
	linia poziomu wody Q1%

**ŁAWOSTOŁY ORAZ
TABLICE INFORMACYJNE PRZY
ISTNIEJĄCYCH ŚCIEŻKACH
ROWEROWYCH**

adres:
34-450 Krościenko nad Dunajcem,
nr dz. ewid. 10484/70, 10484/126, 10484/149,
obręb: 0003 Krościenko n/D,
jedn. ewid. 121106_2 Krościenko n/D

BRANŻA :
**PROJEKT
ZAGOSPODAROWANIA**

PROJEKTANT:
ARCHITEKTURA:
arch. Agnieszka Rusnak
upr. MPOIA/088/2009

WSPÓŁPRACA:
mgr inż. arch. Natalia Łukaszczyk

DATA: styczeń 2021	SKALA: 1: 500	NR RYSUNKU: Z-04	NR STRONY:
--------------------------	------------------	---------------------	------------

ARCHING
BIURO PROJEKTÓW
arch. AGNIESZKA RUSNAK
biuro: 34-400 NOWY TARG, ŚW. KATARZYNY 4
TEL. 608 660 942

PROJEKT ZAGOSPODAROWANIA DZ. EWID. NR 10484/149

ŁAWOSTÓŁ
WIDOK 1

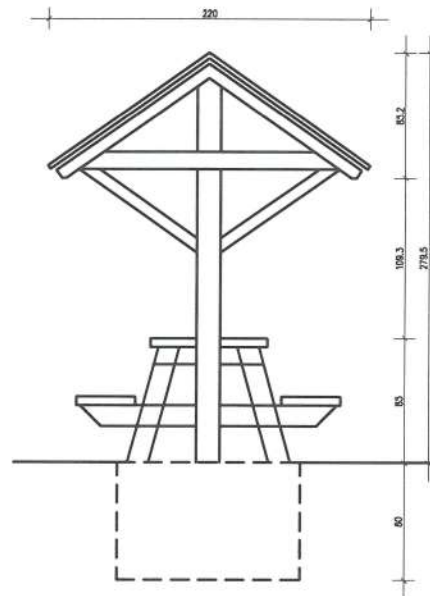

WIDOK 2

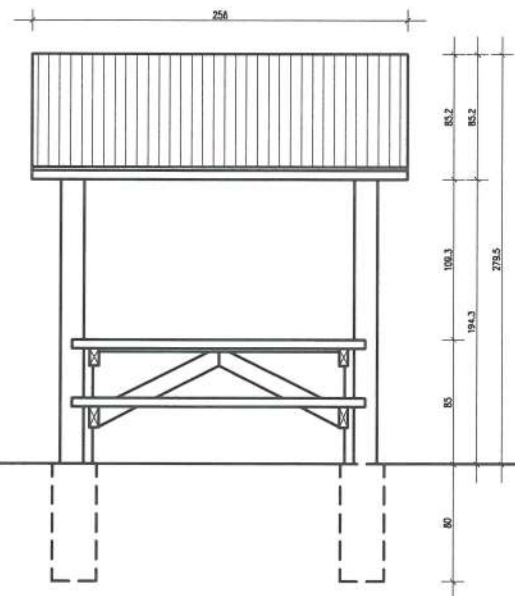

RZUT

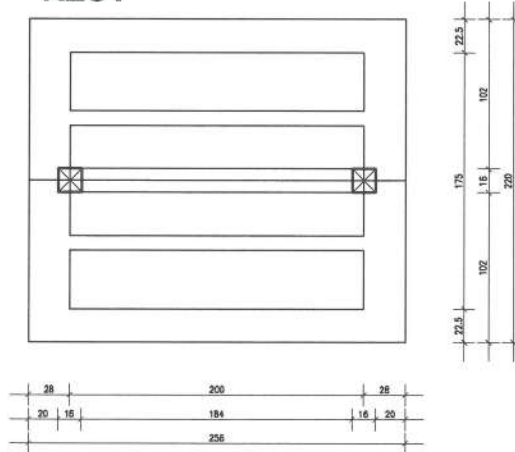

TABLICA INFORMACYJNA
WIDOK 1

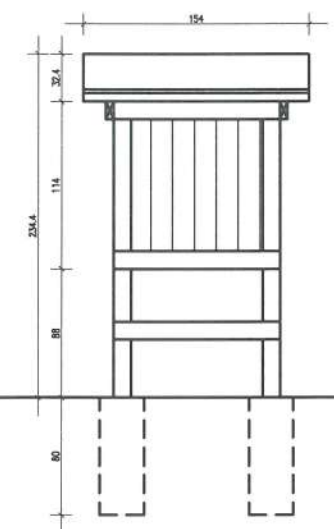

WIDOK 2

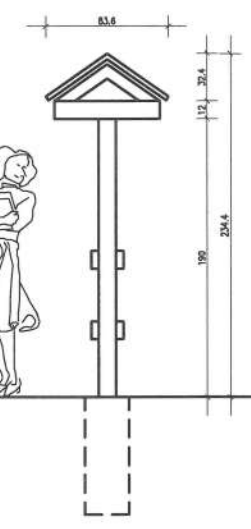

RZUT

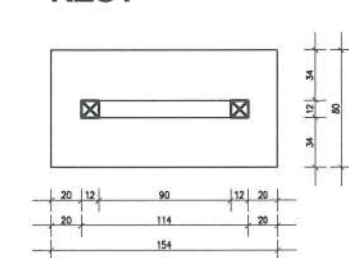

**ŁAWOSTOŁY ORAZ TABLICE
INFORMACYJNE PRZY
ISTNIEJĄCYCH ŚCIEŻKACH
ROWEROWYCH**

adres: 34-450 Krościenko nad Dunajcem,
działka ewid. nr 10484/70,
10484/126 10484/149,
obręb: 0003 Krościenko n/D,
jedn. ewid. 121106_2 Krościenko n/D

ARCHITEKTURA

OPRACOWANIE:
arch. Agnieszka Rusnak
upr. MPOIA/088/2009

mgr inż. arch. Natalia Łukaszczyk

DATA: styczeń 2021	SKALA: 1:50	NR RYSUNKU: A-01	NR STRONY:
--------------------------	----------------	---------------------	------------



RZUT, WIDOKI